

**Agenzia del Territorio
CATASTO FABBRICATI
Ufficio Provinciale di
Milano**

Dichiarazione protocollo n. MI0755641 del 18/11/2004

Planimetria di u.i.u. in Comune di Milano

Via Rovetta

civ. 14

Identificativi Catastali:

Sezione:

Foglio: 201

Particella: 12

Subalterno: 703

Compilata da:

Petraccaro Andrea

Iscritto all'albo:

Architetti

Prov. Milano

N. 12466

Scheda n. 1

Scala 1:200



N

H.minima cm209

PIANO S1

H.massima cm275

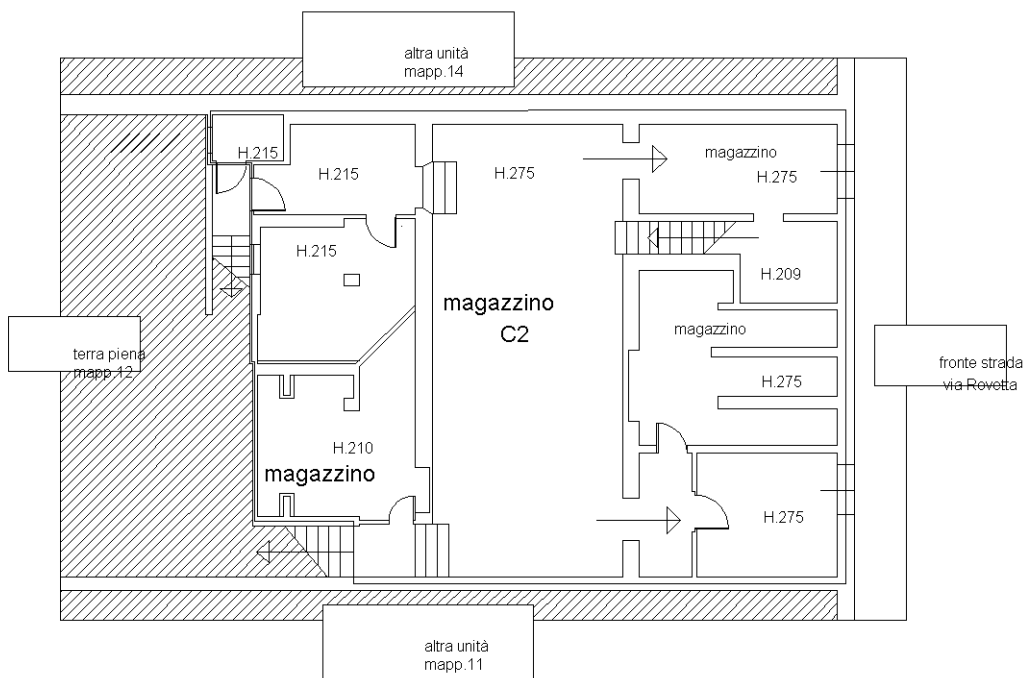

Catasto dei Fabbricati - Situazione al 08/10/2021 - Comune di MILANO (F205) - < Foglio: 201 - Particella: 12 - Subalterno: 703 >
VIA GEROLAMO ROVETTA n. 14 piano: S1;

Ultima planimetria in atti