

**Agenzia delle Entrate
CATASTO FABBRICATI
Ufficio Provinciale di
Milano**

Dichiarazione protocollo n. MI0085970 del 17/03/2020

Comune di Milano

Via Carlo Imbonati

civ. 12

Identificativi Catastali:

Sezione:

Foglio: 136

Particella: 101

Subalterno: 32

Compilata da:
Loria Giuseppe

Iscritto all'albo:
Geometri

Prov. Cosenza

N. 2959

Planimetria

Scheda n. 1

Scala 1:200

PIANTA PIANO SECONDO

H=3,00m

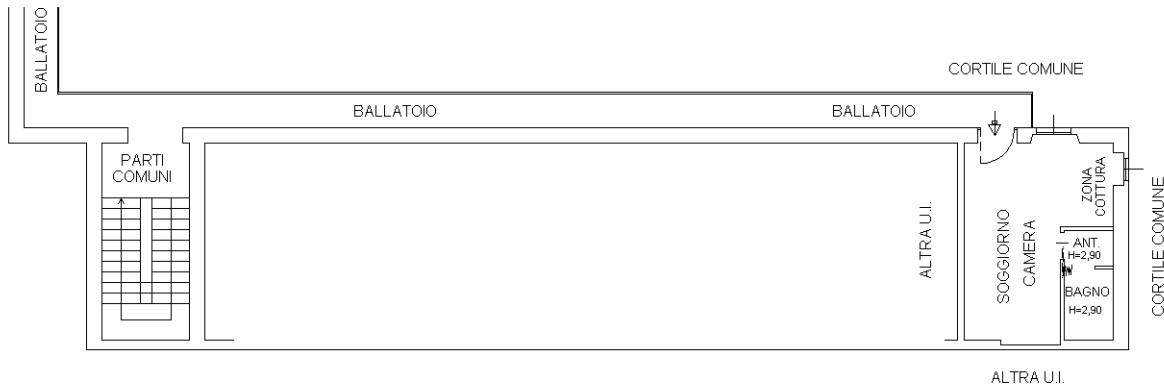

Catasto dei Fabbricati - Situazione al 27/05/2022 - Comune di MILANO(F205) - < Foglio 136 - Particella 101 - Subalterno 32 >
VIA CARLO IMBONATI n. 12 Piano 2

Ultima planimetria in atti