

MODULARIO  
F. rig. rend. 487



MINISTERO DELLE FINANZE  
DIREZIONE GENERALE DEL CATASTO E DEI SS.TT.EE.  
**CATASTO EDILIZIO URBANO** (RDL 13-4-1939, n. 652)

MOD. **BN** (CEU)

LIRE  
**250**

Planimetria di u.i.u. in Comune di **LIMBIATE** via **BELLARIA** civ. **25**

**PORZ. - A -**

CORTILE MAPP. 329

CORTILE MAPP. 329

ALTRA U.I.

CORTILE MAPP. 329

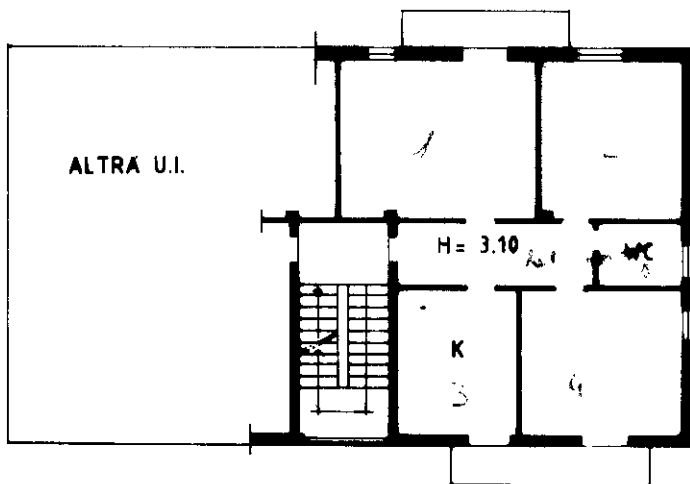

**PIANO PRIMO**

COTILE MAPP. 329

ALTRE U.I.

CANTINA

H= 2.50

CORRIDOIO COMUNE

ALTRA U.I.

CANTINA

H= 2.50

ORIENTAMENTO

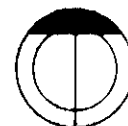

SCALA DI 1: 200

**PIANO S1**

Dichiarazione di N.C.

Denuncia di variazione

Compilata dal **GEOM. FABIO TERRAGNI**  
(Titolo, cognome e nome)

Iscritto all'albo dei **GEOMETRI MILANO**  
n. **3229**

data **03-10-91** Firma *[Signature]*

RISERVATO ALL'UFFICIO

9412

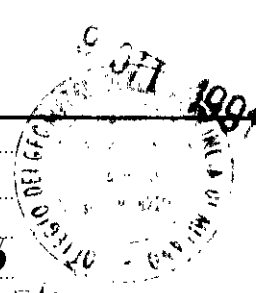

Ultima planimetria in atti  
Identificativi catastali  
Data presentazione: 09/10/1991 - Data: 14/06/2022 - n. T162228 - Richiedente: CTNRFL82H02F205V  
Totale sheet n. **321** - Formati di acquisizione: A4 (L) - Formato stampa: A4 (L) x 297 (L)

Catasto di Fabbricati - Situazione al 14/06/2022 - Comune di LIMBIATE(E59) - < Foglio 27 - Particella 328 - Subalterno 501 >  
man 01  
VIA BELLARIA n. 25 Piano L-S1

Roma - Istituto Fotografico e Zecca dello Stato - P.V.