

**Agenzia del Territorio
CATASTO FABBRICATI
Ufficio Provinciale di
Milano**

Dichiarazione protocollo n. MI0599001 del 22/09/2004

Planimetria di u.i.u. in Comune di Bresso

Via Giuseppe Verdi

civ. 5

Identificativi Catastali:

Sezione:

Foglio: 11

Particella: 35

Subalterno: 702

Compilata da:
Gennaro Flavio

Iscritto all'albo:
Geometri

Prov. Milano

N. 7413

Scheda n. 1

Scala 1:200

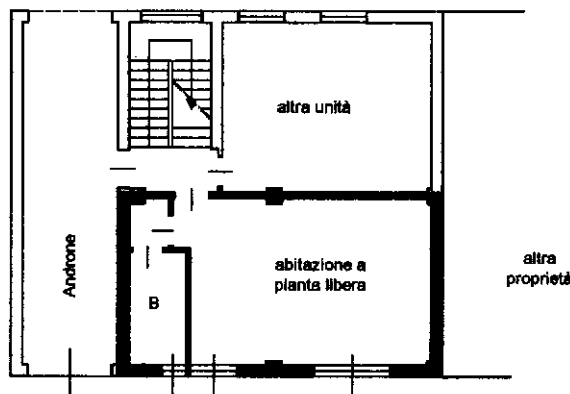

Via Verdi

**piano TERRA
h 340**



Catasto dei Fabbricati - Situazione al 09/06/2021 - Comune di BRESSO (B162) - < Foglio: 11 - Particella: 35 - Subalterno: 702 >
VIA GIUSEPPE VERDI n. 5 piano: 5 piano: T scala: 2;

Ultima planimetria in atti