

MODULARIO
F. - Cat. S. T. - 315



MINISTERO DELLE FINANZE
DIREZIONE GENERALE DEL CATASTO E DEI SERVIZI TECNICI ERARIALI

MOD. B (Nuovo Catasto Edilizio Urbano)

NUOVO CATASTO EDILIZIO URBANO

Lire
20

Planimetria dell'immobile situato nel Comune di **Milano** Via **Prandina 33**

Ditta **Imm. PRANDINA II° & C. S. a. S. con sede in Milano**

Allegata alla dichiarazione presentata all'Ufficio Tecnico Erariale di **Milano**

146288

Scheda mod. 1 N° **L-0071385**

Denuncia mod. 44 N° **---**

PRIMO PIANO (H - 2,90)

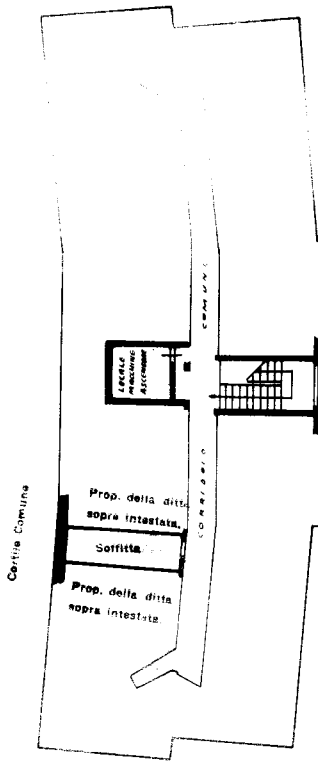
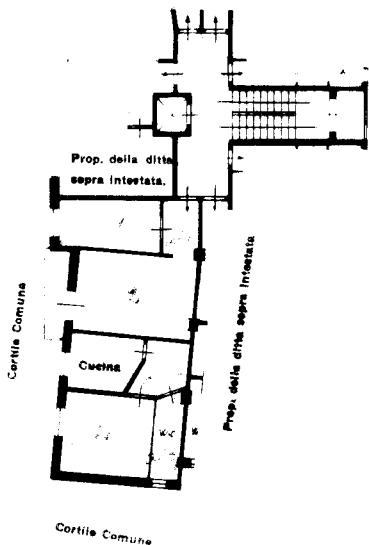

PIANO SOTTOTETTO (H - 2,40)

ORIENTAMENTO



SCALA DI 1:800

SPAZIO RISERVATO PER LE ANNOTAZIONI D'UFFICIO

DATA
PROT. N°

Compilata dal **Geometra**
Giancarlo Foschi
Iscritto all'Albo de **geometri**
della Provincia di **Milano**
DATA **10 GEN 1962**
Firma

SI FILTO ROGRAVIA LIBERATO STATO

Catasto dei Fabbricati - Situazione al 01/04/2022 - Comune di MILANO(F205) - < Foglio 149 - Particella 513 - Subalterno 10 >
VIA PRIVATA GIOVANNI BATTISTA PRANDINA n. 33 Piano 1 - 7

Ultima planimetria in atti