

**Agenzia del Territorio
CATASTO FABBRICATI
Ufficio Provinciale di
Bergamo**

Dichiarazione protocollo n. 000290301 del 13/10/2003

Planimetria di u.i.u. in Comune di Bottanuco

Via Antonio Locatelli

civ. 27

Identificativi Catastali:

Sezione:
Foglio: 4
Particella: 3158
Subalterno: 4

Compilata da:
Ruggeri Davide
Iscritto all'albo:
Geometri

Prov. Bergamo

N. 2024

Scheda n. 1

Scala 1:200

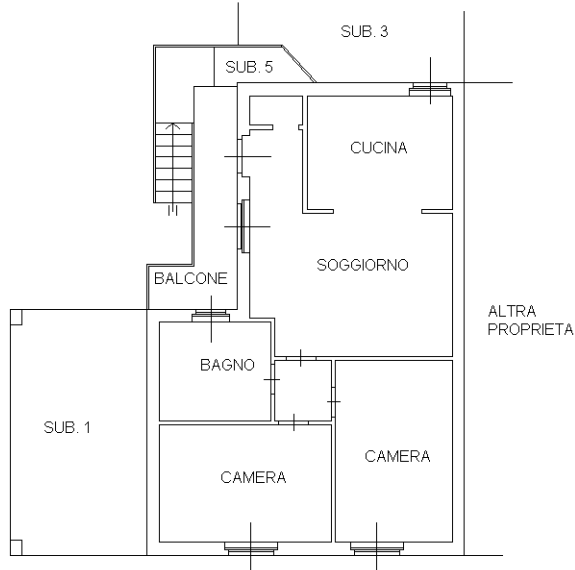

PIANTA PIANO RIALZATO H=2.70m

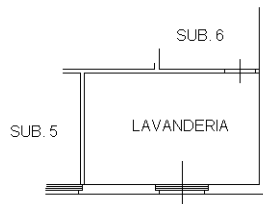

PIANTA PIANO SEMINTERRATO H=2.40m

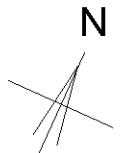

Ultima planimetria in atti