

MODULARIO
F. - Cat. S. T. - 315



MINISTERO DELLE FINANZE
DIREZIONE GENERALE DEL CATASTO E DEI SERVIZI TECNICI ERARIALI

Mod. B (Nuovo Catasto Edilizio Urbano)

Lire
20

NUOVO CATASTO EDILIZIO URBANO

(R. DECRETO-LEGGE 13 APRILE 1939, N. 652)

Planimetria dell'immobile situato nel Comune di Roma Via Laticiana 51
Ditta Sec. Edilizia Genovese
Allegata alla dichiarazione presentata all'Ufficio Tecnico Erariale di Roma

Sch: 0043928

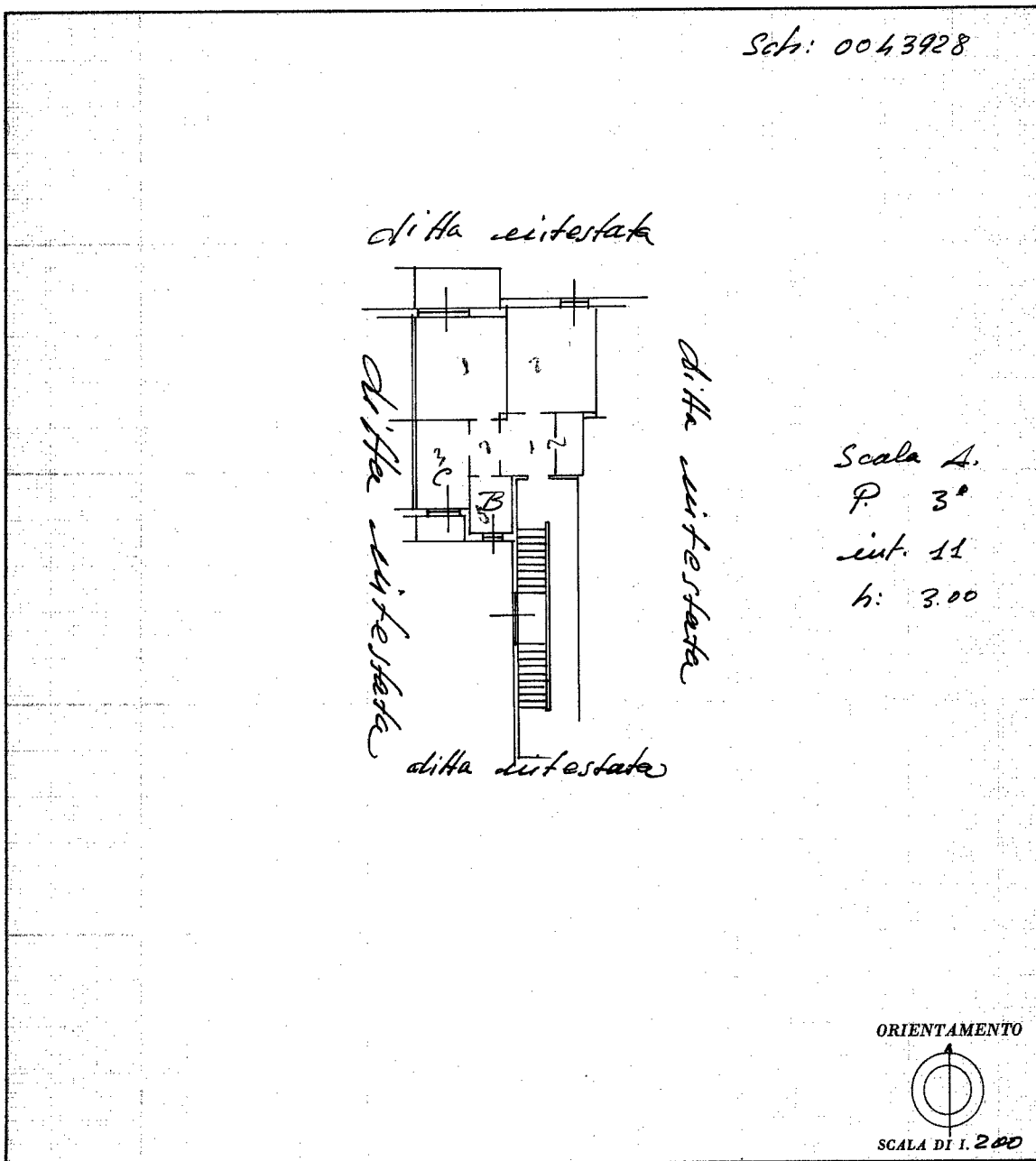

SPAZIO RISERVATO PER LE ANNOTAZIONI D'UFFICIO	
DATA	
PROT. N°	

Compilata dal Gen. Civim. Manno
(Titolo, nome e cognome del tecnico)
 Iscritto all'Albo de i. Genovese
 della Provincia di Roma
 DATA 16.04.92
 Firma: [Signature]

Ultima planimetria in atti ISTITUTO TOPOGRAFICO DELLO STATO