

Agenzia delle Entrate
CATASTO FABBRICATI
Ufficio Provinciale di
Roma

Dichiarazione protocollo n. RM0589107ae1 03/10/2016

Planimetria di u.i.u. in Comune di Roma

Via Casilina

civ. 1336

Identificativi Catastali:

Sezione:

Foglio: 1025

Particella: 311

Subalterno: 518

Compilata da:

Martini Maurizio

Iscritto all'albo:

Ingegneri

Prov. Oristano

N. 89

Scheda n. 1

Scala 1:200

PIANO SEMINTERRATO

H = 3,00 mt

Sub. 502

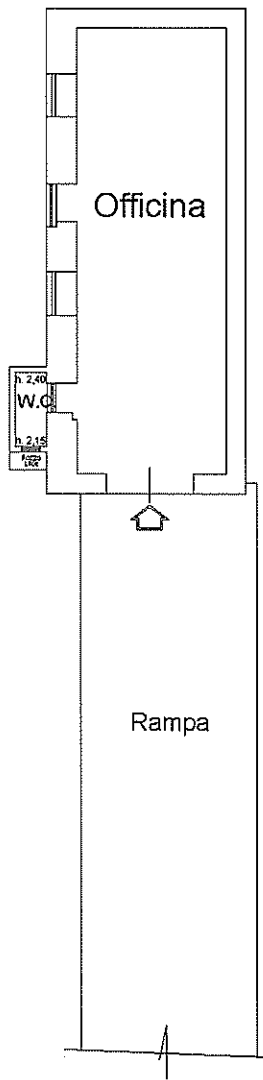

Sub. 511

Sub. 517

Rampa

Officina

N. 2,40
W.C.
N. 2,15
1,80

VIA CASILINA

10 metri

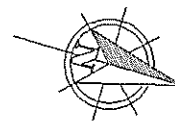

Catasto dei Fabbricati - Situazione al 07/10/2016 - Comune di ROMA (H50J) - < Foglio: 1025 - Particella: 311 - Subalterno: 518 >
VIA CASILINA n. 1336 piano: S1;

Ultima planimetria in atti

Data: 07/10/2016 - n. T86882 - Richiedente: PGLMRT52M25G189F

Totale schede: 1 - Formato di acquisizione: A4(210x297) - Formato stampa richiesto: A4(210x297)