

MODULARIO
F. n. g. rend. 497



MINISTERO DELLE FINANZE
DIREZIONE GENERALE DEL CATASTO E DEI SERVIZI TECNICI ERARIALI

MOD. B (Nuovo Catasto Edilizio Urbano)

Lire
100

NUOVO CATASTO EDILIZIO URBANO

(D. DECRETO-LEGGE 13 APRILE 1971, N. 652)

Planimetria dell'immobile situato nel Comune di MONTEFREDANE Via Perrizzoni

Ditta BARBATO Paolo n. 2 Pignani (SA) il 9-11-1955

Allegata alla dichiarazione presentata all'Ufficio Tecnico Erariale di AVELLINO

F. 5
M. 383/10

PIANO TERRA

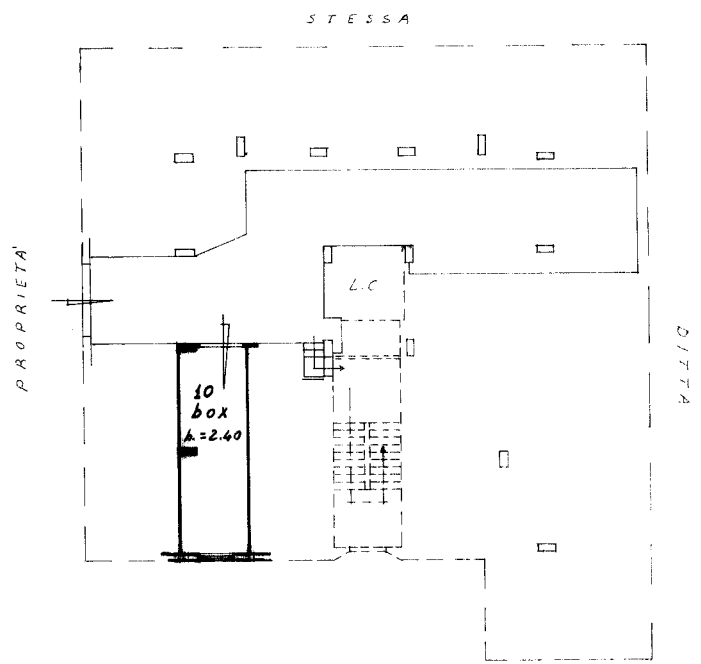

ORIENTAMENTO



SCALA DI I. 300

SPAZIO RISERVATO PER LE ANNOTAZIONI D'UFFICIO

DATA
PROT. N° 29/84



Compilata dal Ing. STALANESE Oreste
(Titolo, nome e cognome del tecnico)
Iscritto all'Albo degli Ingegneri
della Provincia di Salerno
DATA 31-5-1984
Firma: [Signature]

Ultima planimetria in atti