

MODULARIO
F. - Car. S. T. - 315

Mod. B (Nuovo Catasto Edilizio Urbano)

NUOVO CATASTO EDILIZIO URBANO

(R. DECRETO-LEGGE 13 APRILE 1930, N. 662)

Planimetria dell'immobile situato nel Comune di BOLLATE Via SILVIO PELLICO 85

Ditta REBOSIO AMBROGIO

Allegata alla dichiarazione presentata all'Ufficio Tecnico Erariale di MILANO

SCHEDA L. n.º 0514923

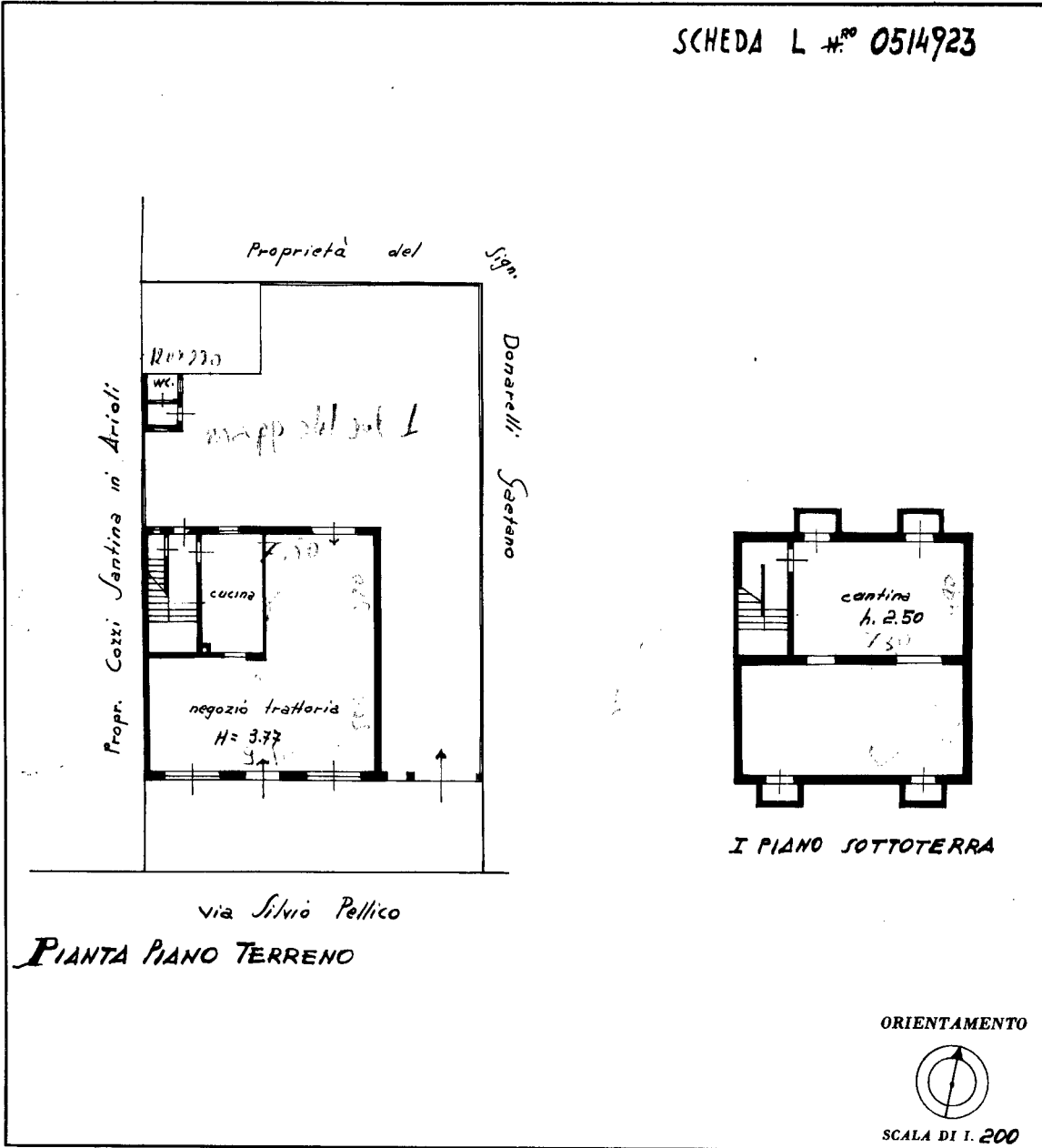

SPAZIO RISERVATO PER LE ANNOTAZIONI D'UFFICIO

DATA	
PROT. N.º	

Compilata dal perito edile
(Titolo, nome e cognome del tecnico)
Michele de Simone

Iscritto all'Albo dei periti industriali
della Provincia di Milano

DATA 10 Gennaio 1963

Firma: M. de Simone

LIBRERIA DEGLI UFFICI
MILANO - Via Moscova, 10 - Tel. 650.227
Concessionaria Autorizzata

Catasto dei Fabbricati - Situazione al 21/09/2022 - Comune di BOLLATE(A940) - < Foglio 45 - Particella 341 - Subalterno 1 > - Uiu graffiata
 VIA SILVIO PELLICO n. 97 Piano S1 - T

Ultima planimetria in atti