

**Agenzia delle Entrate
CATASTO FABBRICATI
Ufficio Provinciale di
Milano**

Dichiarazione protocollo n. MI0468132 del 04/12/2018

Planimetria di u.i.u. in Comune di Vimodrone

Via Gramsci A.

civ. 38

Identificativi Catastali:

Sezione:

Foglio: 10

Particella: 126

Subalterno: 702

Compilata da:

Cataletto Alberto

Iscritto all'albo:

Geometri

Prov. Milano

N. 08272

Scheda n. 1

Scala 1:200

PIANO TERRENO
H = 2,90

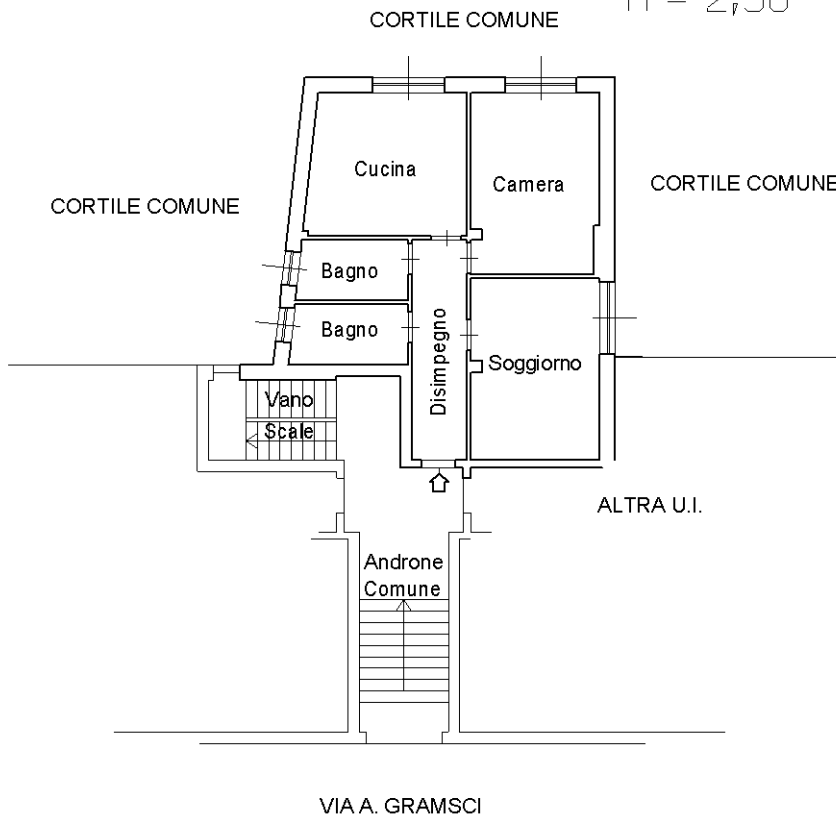

PIANO PRIMO
INTERRATO
H = 2,60

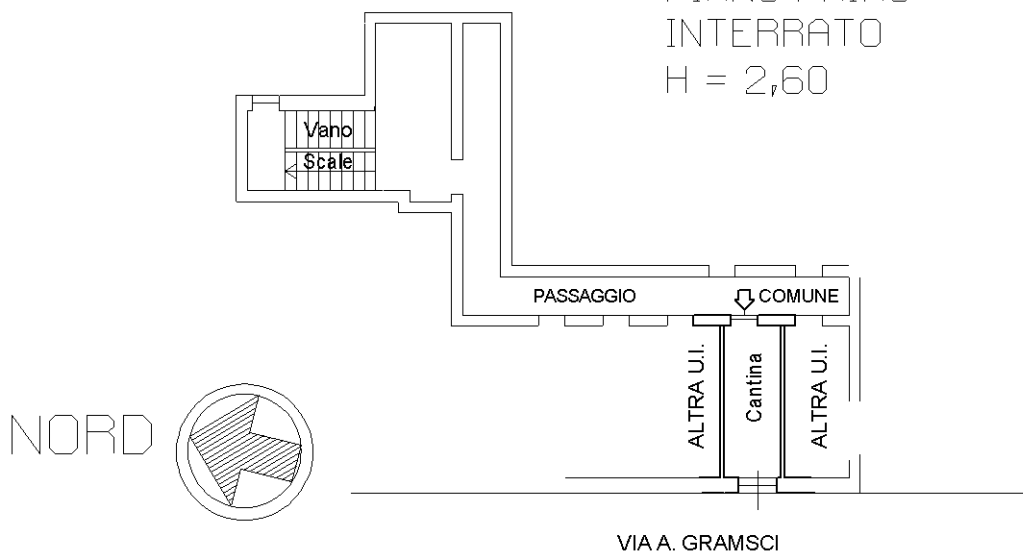

NORD

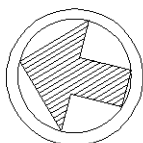

Ultima planimetria in atti