MINISTERO DELLE FINANZE

DIREZIONE GENERALE DEL CATASTO E DEI SERVIZI TECNICI ERARIALI

Lire 200

NUOVO CATASTO EDILIZIO URBANO

(R. DECRETO-LEGGE 13 APRILE 1939, N. 652)

Planimetria dell'immobile situato nel Comune di CARMIANO ***Via*** Prov.le Carmiano - Novoli

Ditta POTI Sebastiano Giuseppe n. Novoli 1-6-1935; POTI Pierluigi n. Novoli 15-9-1962; POTI Annalisa n. Novoli 16-12-1963

Allegata alla dichiarazione presentata all'Ufficio Tecnico Erariale di LECCE

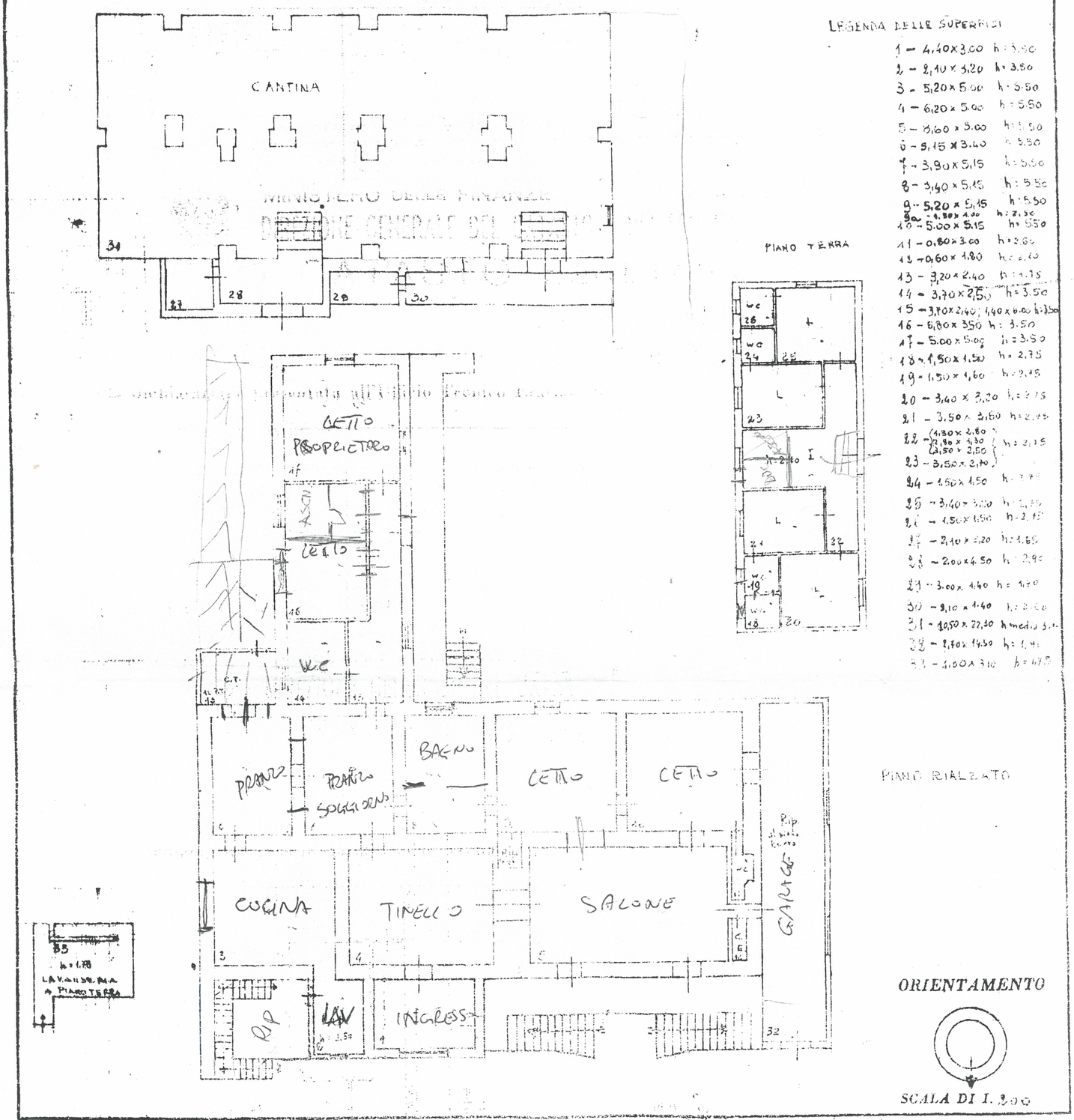

SPAZIO RISERVATO PER LE ANNOTAZIONI D'UFFICIO

DATA 11-5-1989

PROT. N° 2741

Per ampliamento del Foglio 2 particella 19

DATI PRESUNTI

CTGO A/7 VANI C. 23

L. 6.256

Compilato dal Gian Franco Hopvero (Titolo, nome e cognome del tecnico)

Iscritto all'Albo dei Geometri della Provincia di Lecce

DATA

Firma: Gian Franco Hopvero