

Agenzia delle Entrate
CATASTO FABBRICATI
Ufficio Provinciale di
Milano

Dichiarazione protocollo n. MI0413031 del 14/05/2015

Planimetria di u.i.u. in Comune di Milano

Via Osteno

civ. 2

Identificativi Catastali:

Sezione:
Foglio: 420

Particella: 74

Subalterno: 6

Compilata da:
Baroni Maurizio Carlo

Iscritto all'albo:
Architetti

Prov. Milano

N. 16280

da n. 1

Scala 1:200

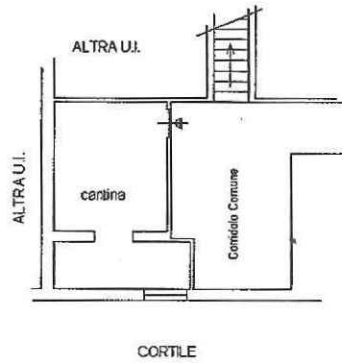
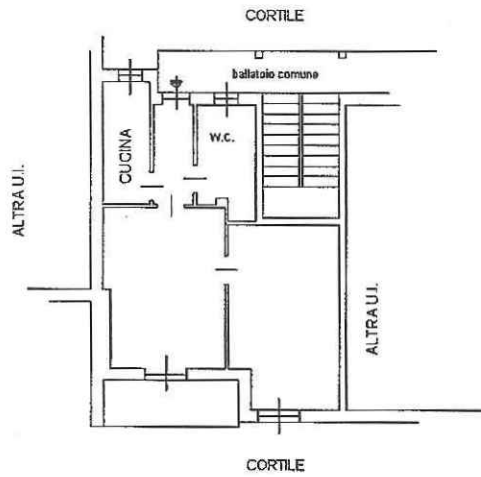

10 metri

Genario Mariangeli

Stefano Decaro
Margherita Raccaro

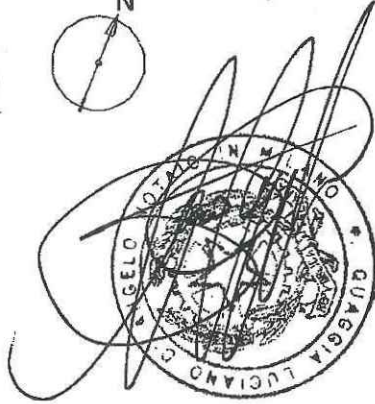

VIA OSTENO n. 2 piano: 1°-2° scala, D;

prima planimetria in atti

data: 18/06/2015 - n. T147609 - Richiedente: QGGLCN50T13A010Q

formato: 1 - Formato di acquisizione: A4(210x297) - Formato stampa richiesto: A4(210x297)