

**Agenzia del Territorio  
CATASTO FABBRICATI  
Ufficio Provinciale di  
Milano**

Dichiarazione protocollo n. MI0461863 del 06/06/2012

Planimetria di u.i.u. in Comune di Milano

Via Vallazze

civ. 26

Identificativi Catastali:

Sezione:

Foglio: 274

Particella: 320

Subalterno: 37

Compilata da:

Sala Riccardo

Iscritto all'albo:

Architetti

Prov. Milano

N. 9508

Scheda n. 1

Scala 1:200

**PIANO TERZO  
H=3,15 m**

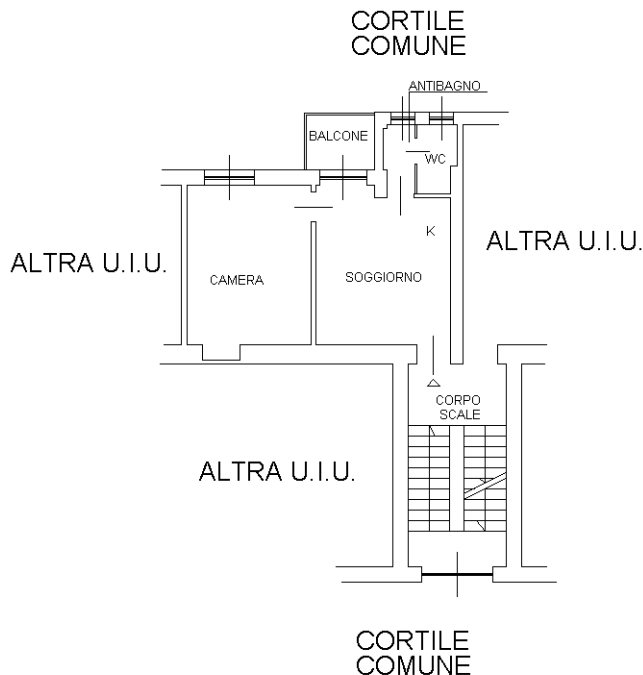

Catasto dei Fabbricati - Situazione al 26/10/2022 - Comune di MILANO(F205) - < Foglio 274 - Particella 320 - Subalterno 37 >  
VIA VALLAZZE n. 26 Piano 3

Ultima planimetria in atti