

**Agenzia del Territorio  
CATASTO FABBRICATI  
Ufficio Provinciale di  
Milano**

Dichiarazione protocollo n. MI0100742 del 05/02/2008

Planimetria di u.i.u. in Comune di Milano

Via Ettore Ponti

civ. 39

Identificativi Catastali:

Sezione:

Foglio: 544

Particella: 418

Subalterno: 16

Compilata da:

Galeazzi Andrea

Iscritto all'albo:

Architetti

Prov. Milano

N. 13948

Scheda n. 1

Scala 1:200

PIANTA PIANO QUARTO H.= m.3,00

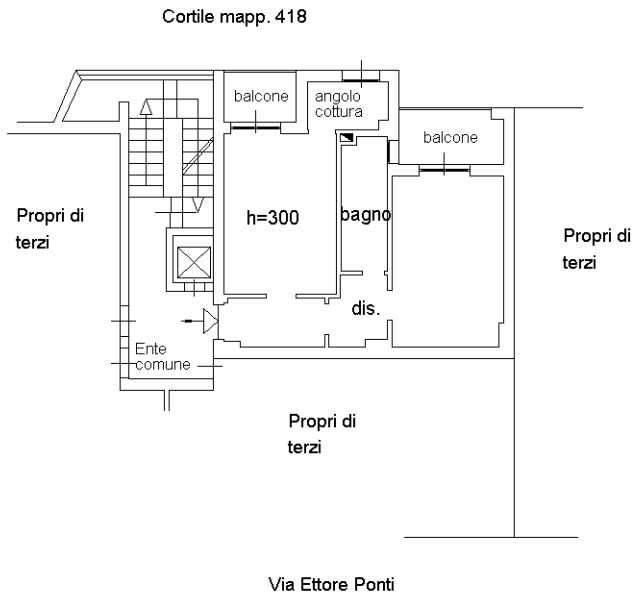

PIANTA PIANO INTERRATO H=2,50

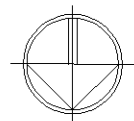
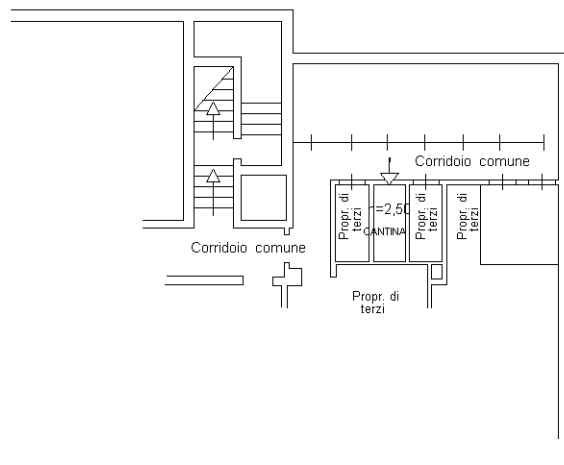

Ultima planimetria in atti