

Agenzia delle Entrate
CATASTO FABBRICATI
Ufficio Provinciale di
Torino

Dichiarazione protocollo n. TO0138664 del 01/06/2022

Comune di Torino

Corso Canonico Giuseppe Allamano

civ. 5

Identificativi Catastali:

Sezione:

Foglio: 1388

Particella: 71

Subalterno: 3

Compilata da:

Villani Stefano

Iscritto all'albo:
Geometri

Prov. Torino

N. 6189

Planimetria

Scheda n. 1

Scala 1:200

PIANO INTERRATO

H= 2,50 mt

SOTTOSUOLO CORTILE

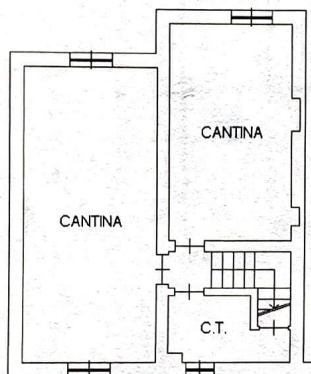

SOTTOSUOLO CORSO ALLAMANO

PIANO TERRENO

H= 3,10 mt

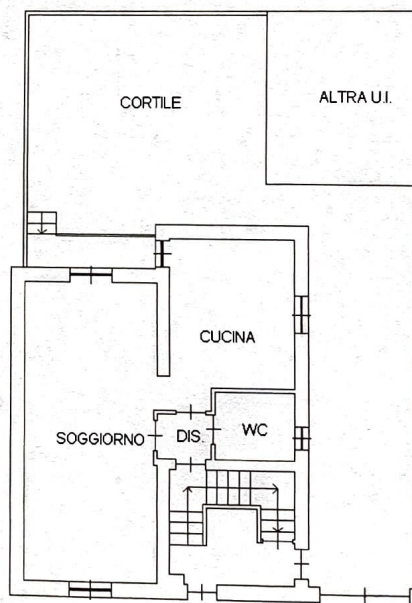

LATO CORSO ALLAMANO

PIANO PRIMO

H= 3,10 mt

LATO CORTILE

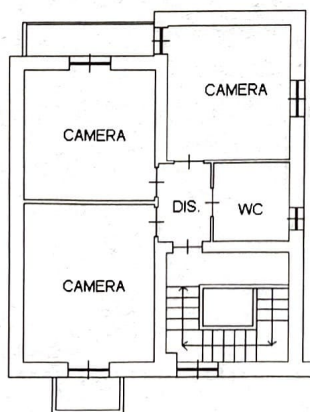

LATO CORSO ALLAMANO

Ultima planimetria in atti

Data: 28/11/2022 - n. T68517 - Richiedente: R55SRN85R58L219P

Totale schede: 1 - Formato di acquisizione: A4(210x297) - Formato stampa richiesto: A4(210x297)

