

MODULARIO
F. - Cat. S. T. - 315



MINISTERO DELLE FINANZE
DIREZIONE GENERALE DEL CATASTO E DEI SERVIZI TECNICI ERARIALI

Mod. B (Nuovo Catasto Edilizio Urbano)

Lire
20

NUOVO CATASTO EDILIZIO URBANO

148

(R. DECRETO-LEGGE 13 APRILE 1939, N. 652)

Planimetria dell'immobile situato nel Comune di ROMA Via di Pietralata, 270
Ditta S.A.G.E.S. con sede in Roma, V.le Regina Margherita, 278
Allegata alla dichiarazione presentata all'Ufficio Tecnico Erariale di ROMA

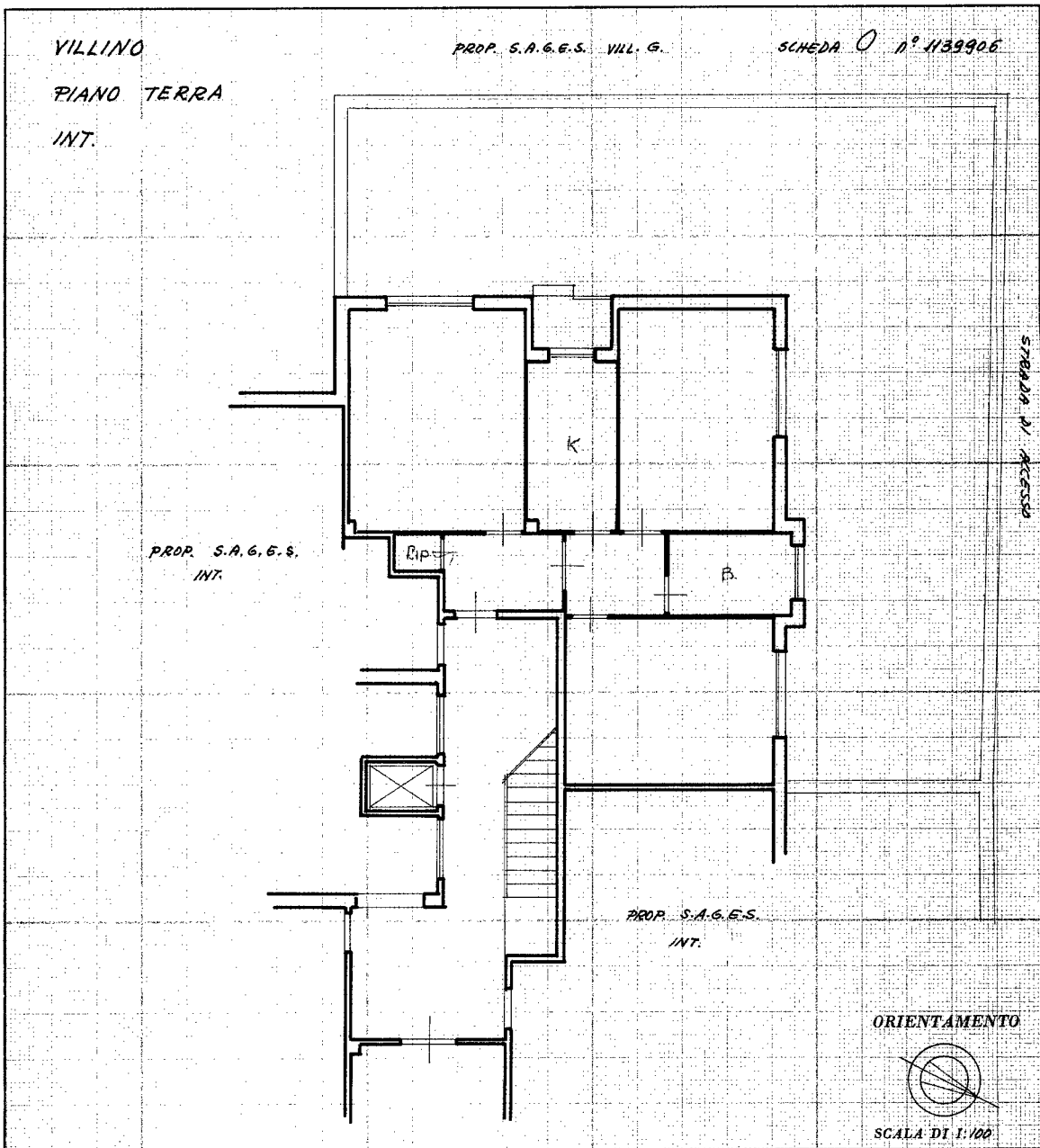

| | |
|---|--|
| SPAZIO RISERVATO PER LE ANNOTAZIONI D'UFFICIO | |
| DATA | |
| PROT. N° | |

Compilata dal Perito edile
Maurizio CECCARANELLI
(Titolo, nome e cognome del tecnico)
Iscritto all'Albo dei Periti Edili (204)
della Provincia di LAZIO
DATA 25/1/1969
Firma: Maurizio Ceccaranelli



10 metri

- Subalterm

- Particella

- < Fogli

- Comune di ROMA (H501)

- VIA DI PIETRALATA n. 270

Ultima planimetria in atti ISTITUTO POLIGRAFICO DELLO STATO