

Data: 02/07/2014 - n. T227660 - Richiedente: TFRFNC64S09A859V

Agenzia del Territorio
CATASTO FABBRICATI
Ufficio Provinciale di
Roma

Dichiarazione protocollo n. RM0246290val 01/04/2004	
Planimetria di u.i.n. in Comune di Roma	
Via Braccio Da Montone civ. 115	
Identificativi Catastali:	Compilata da:
Sezione:	Fabbrini Enza
Foglio: 623	Iscritto all'albo:
Particella: 303	Geometri
Subalterno: 503	Prov. Roma
	N. 3998

Tabella n. 1 Scala 1:100

Allegato "A" al mio atto del 18 luglio 2014 Rep. 2634 Racc. 1738

PIANO TERRA
LOCALE NEGOZIO
H = 4,05 mt.

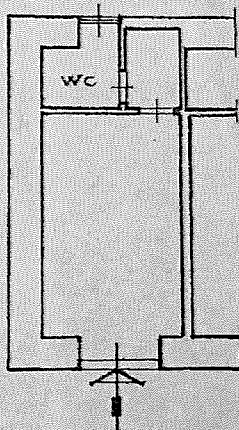

CATASTO DEI FABBRICATI - SITUAZIONE AL 02/07/2014 - Comune di ROMA (01501) - s. Foglio: 623 - Particella: 303 - Subalterno: 503 - VIA BRACCIO DA MONTONE n. 115 piano: 1.

Mario Ricciardi
Mario Ricciardi
Mario Ricciardi
Enza Fabbrini (T.C.S.T.)

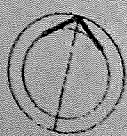

Ultima planimetria in atti
 Data: 02/07/2014 - n. T227660 - Richiedente: TFRFNC64S09A859V
 Totale schede: 1 - Formato di acquisizione: A4(210x297) - Formato stampa richiesto: A4(210x297)