

Agenzia delle Entrate
CATASTO FABBRICATI
Ufficio Provinciale di
Torino

Dichiarazione protocollo n. TO0143215 del 27/07/2021

Comune di Candiolo

Via Solferino

civ. 25

Identificativi Catastali:

Sezione:

Foglio: 4

Particella: 648

Subalterno: 121

Compilata da:

Petitti Lorenzo

Iscritto all'albo:

Geometri

Prov. Torino

N. 5892

Planimetria

Scheda n. 1

Scala 1:200

PIANO SECONDO

h = 3,00 mt.

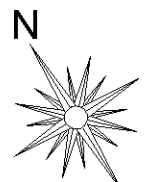
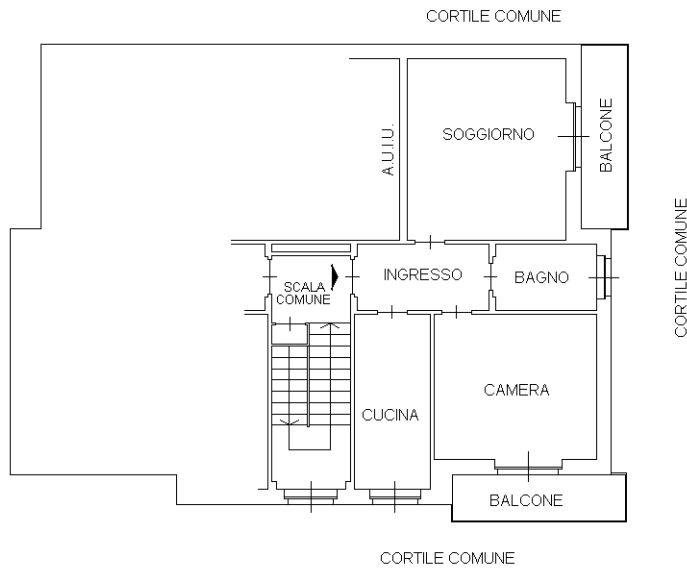

Ultima planimetria in atti