

4422
MODULARIO
F. 19.1000 487



MINISTERO DELLE FINANZE
DIREZIONE GENERALE DEL CATASTO E DEI SERVIZI TECNICI ERARIALI

Lire
150

24 NUOVO CATASTO EDILIZIO URBANO

(R. DECRETO-LEGGE 13 APRILE 1939, N. 682)

Planimetria dell'immobile situato nel Comune di CHIESANUOVA Via STROLE n° 48
Ditta MORIONDO ANTONIETTA in CIBISCHINO h. TORINO d. 16/11/1941 - proprietaria -
Allegata alla dichiarazione presentata all'Ufficio Tecnico Erariale di TORINO

N 00008

ELABORATO PLANIMETRICO

RIF. TIPO MAPPALE
n° 13581 del 28/12/26

ESTRATTO DI MAPPA

F 4 h° 170
SCALA 1/1000

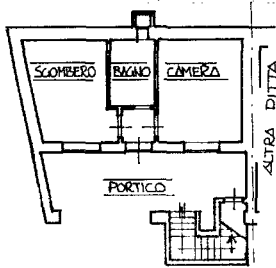
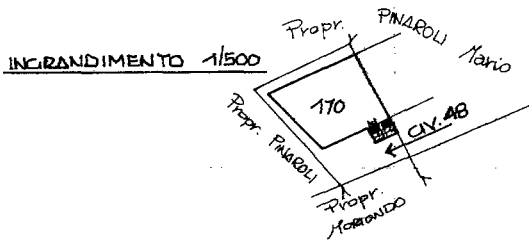
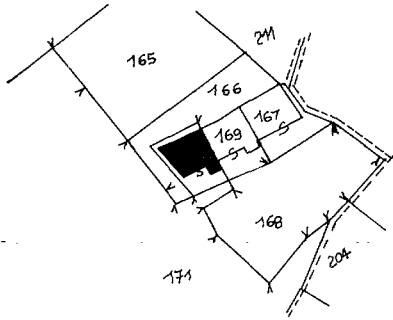

PIANO TERRENO h= 2.50

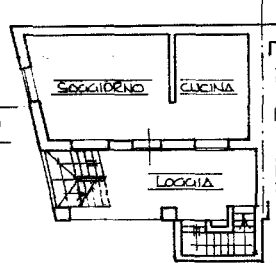

PIANO PRIMO h= 2.50

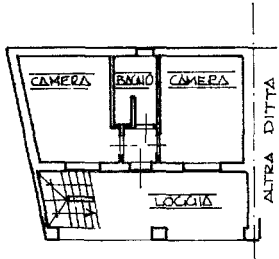

PIANO SECONDO h_{media} 3.00

ORIENTAMENTO



SCALA DI I: 200

SPAZIO RISERVATO PER LE ANNOTAZIONI D'UFFICIO

DATA 31/10/1986
PROT. N° 892/6

Compilata dal GEOMETRA
GUIDO FRANCIOSI

Iscritto all'Albo dei GEOMETRI
della Provincia di TORINO

DATA 31/10/1986

Firma:

