

Agenzia del Territorio
CATASTO FABBRICATI
Ufficio Provinciale di
Brescia

Dichiarazione protocollo n. del
Planimetria di u.i.u. in Comune di Villanuova Sul Clisi
Via Circonvallazione civ.

Identificativi Catastali:
Sezione: VII
Foglio: 7
Particella: 4393
Subalterno: 9

Compilata da:
Curci Nicola
Iscritto all'albo:
Geometri
Prov. Brescia N. 4189

1 Scala 1:200

ALLEGATO D) del N.82232 / 23106 REP. G.B. CALINI

- Piano Secondo -

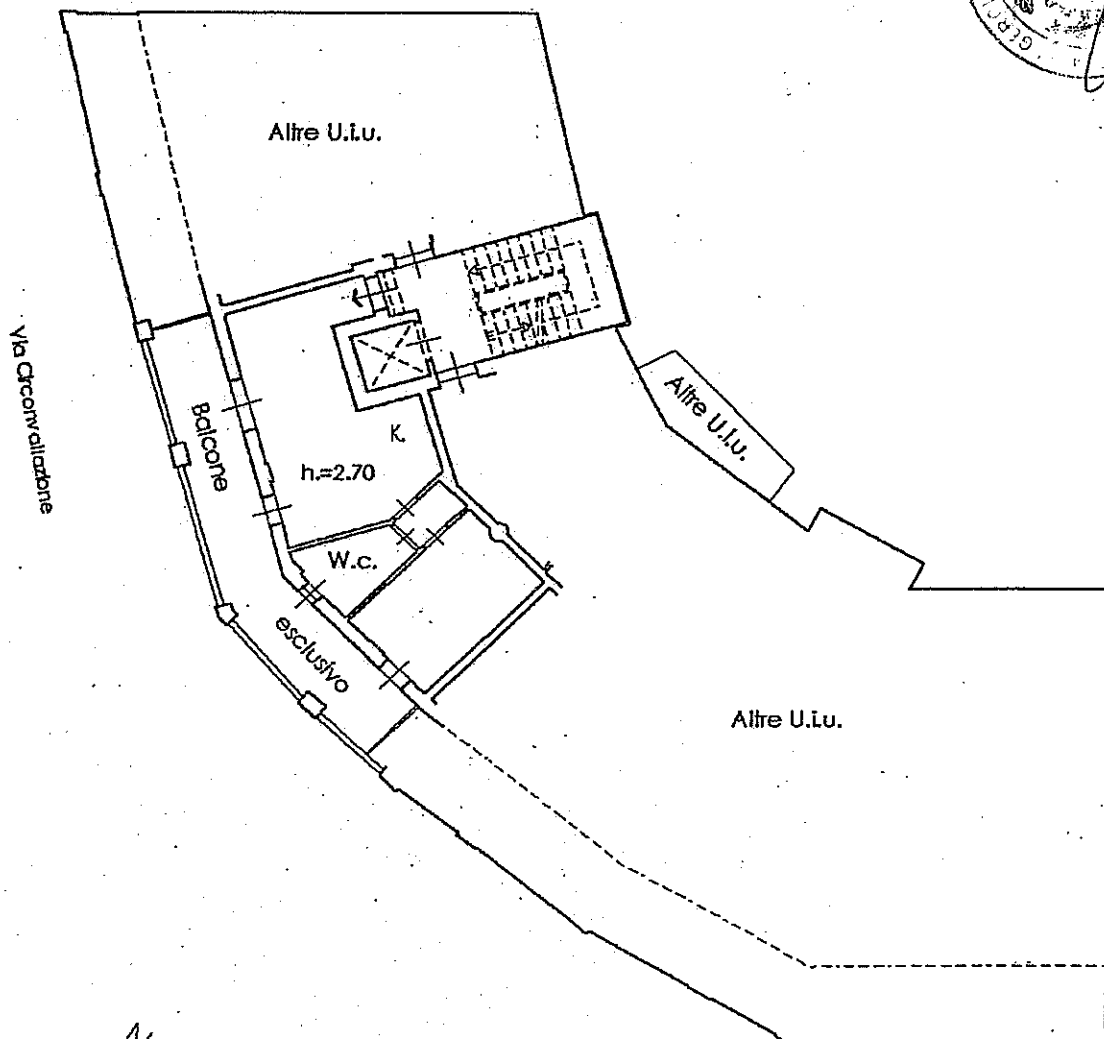
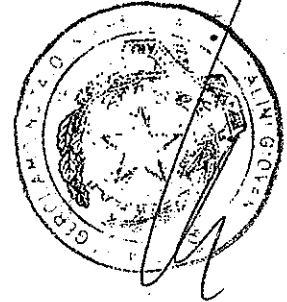

F.to: PAOLO FAUSTINI
F.to: ADELIA ZANETTI
F.to: GIOVANNI BATTISTA CALINI

