

Compilata da:  
Pizzocri Gian Maria  
Iscritto all'albo:  
Geometri  
Prov. Milano  
N. 10176

Identificativi Catastali:  
Sezione: 5  
Foglio: 680  
Particella: 680  
Subalterno: 702

Dichiarazione protocollo n. MI0425572 del 28/06/2006  
Planimetria di u.i.u. in Comune di Pantigliate  
Via Nigra  
civ. 2

**Agenzia del Territorio**  
**CATASTO FABBRICATI**  
Ufficio provinciale di  
Milano

Scheda n. 1 - Scala 1: 200

DIREZIONE GENERALE DEL CATASTO E DEI SS.TT.EE.  
**CATASTO EDILIZIO URBANO** (RDL 13-4-1939, n. 652)

LIRE  
250

Planimetria di u.i.u. in Comune di PANTIGLIATE via NIGRA civ. 2

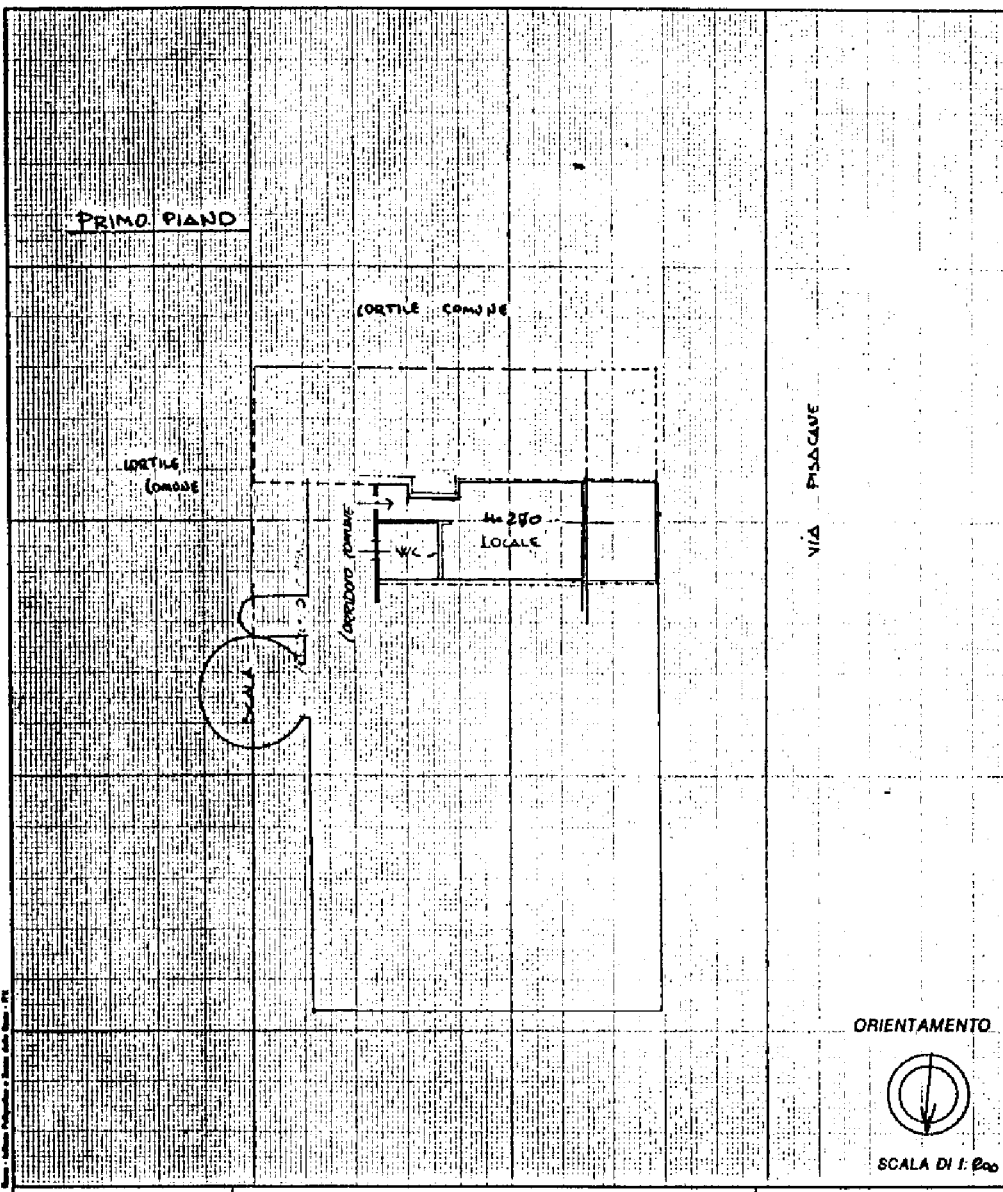

Dichiarazione di N.C.   
Denuncia di variazione   
Identificativi catastali  
F. 5  
n. 680 sub.           
Completata dal GEOMETRA  
(Titolo, cognome e nome)  
GREGLI ENNIA  
Iscritto all'albo de GEOMETRI  
della provincia di MILANO n. 8112  
data          Firma Ennio Gregli

RISERVATO ALL'UFFICIO  
25 GIU. 1950

PORTIONE B

Catasto dei Fabbricati - Situazione al 01/02/2022 - Comune di PANTIGLIATE (G316) - Foglio: 5 - Particella: 680 - Subalterno: 702 - VIA COSTANTINO NIGRA n. 2 piano: 1;

Ultima planimetria in atti