

1723210 - Richiedente: DMRFNNS8T14E958D
 Formato di acquisizione: A3(297x420) - Formato stampa richiesta: A3(297x420)

Foglio n. 1
 Scala 1:200

PIANO TERRA
LOCALE NEGOZIO

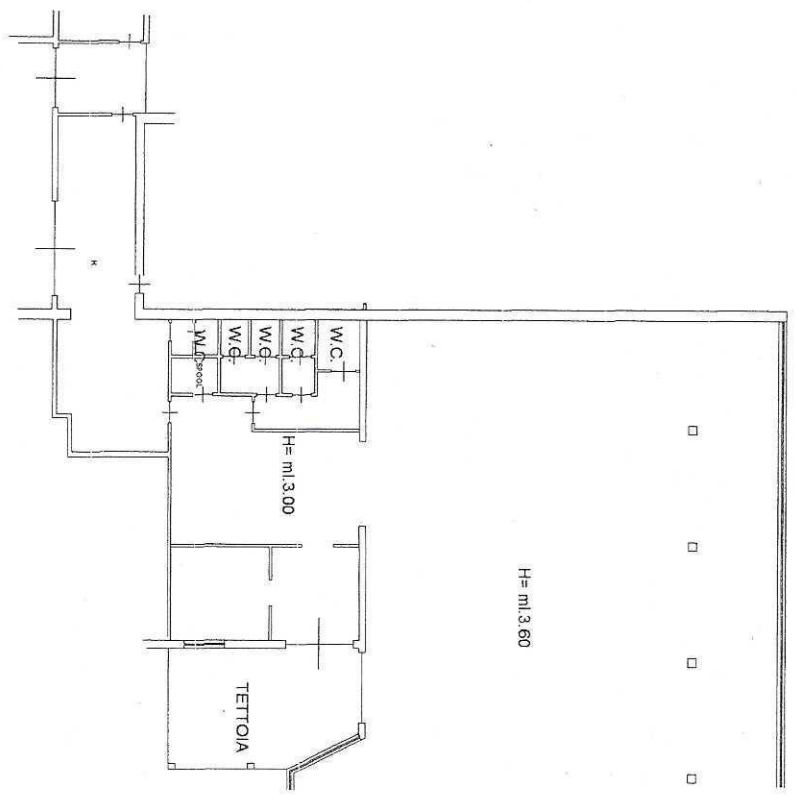

LOCALE

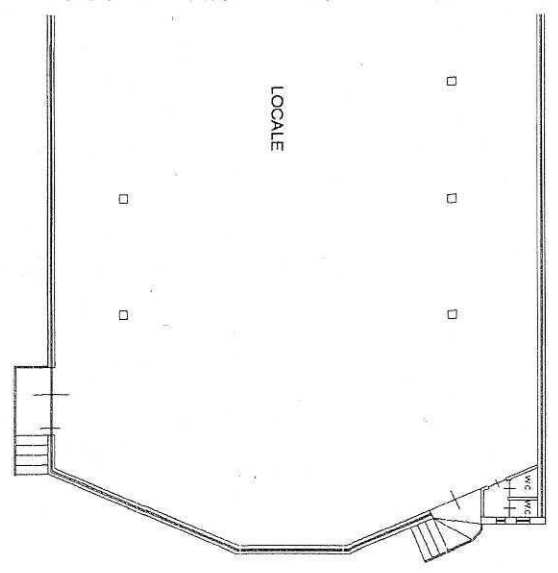

10 metri

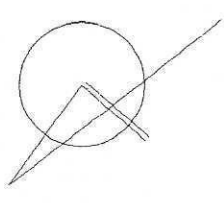

**Agenzia del Territorio
CATASTO FABBRICATI
Ufficio Provinciale di
Roma**

Dichiarazione protocollo n. RM0876131 del 23/11/2005	
Planimetria di u.i.u. in Comune di Marino	
Via Nettunense Km 2.800	civ. SC
Identificativi Catastali:	Compilata da: Di Gregorio Stefano
Sezione:	Isritto all'albo: Geometri
Foglio: 46	Prov. Roma
Particella: 347	N. 7427
Subalterno: 503	

Scheda n. 1 Scala 1:200

PIANO TERRA
OFFICINA Hm=3.00

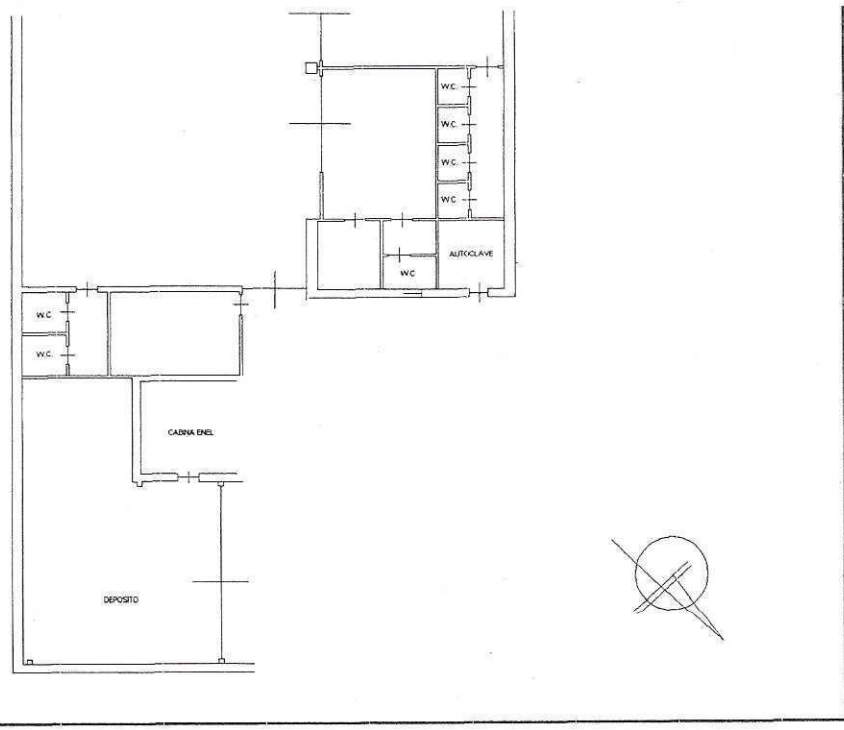
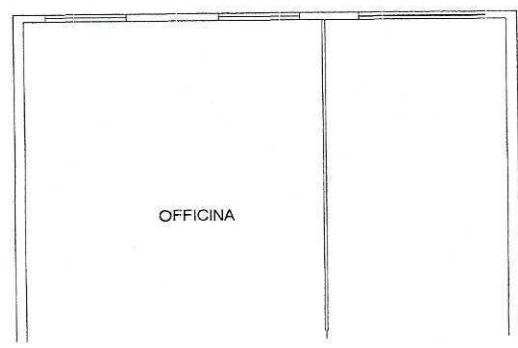

10 metri

03/02/2016 - n. T223209 - Richiedente: DMRFNN58T14E958D
e scheda n. 1 - Formato di acquisizione: A4(210x297) - Formato stampa richiesto: A3(297x420)
Catasto dei Fabbricati - Situazione al 03/02/2016 - Comune di MARINO (E958) - < Foglio: 46 - Particella: 347 - Subalterno: 503 >
NETTUNENSE n. SC piano: F;