

**Agenzia delle Entrate  
CATASTO FABBRICATI  
Ufficio Provinciale di  
Milano**

Dichiarazione protocollo n. MI0561421 del 04/08/2015

Planimetria di u.i.u. in Comune di Milano

Via Francesco Primaticcio

civ. 217

Identificativi Catastali:

Sezione:

Foglio: 376

Particella: 154

Subalterno: 709

Compilata da:

Cremonesi Deborah

Iscritto all'albo:  
Geometri

Prov. Milano

N. 11388

Scheda n. 1

Scala 1:200

PIANO PRIMO  
H = 2.98 m

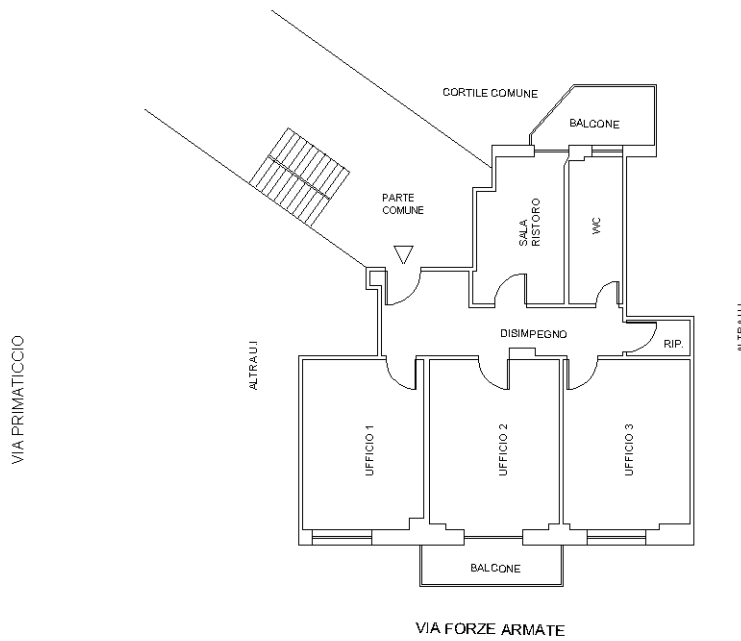

PIANO PRIMO  
SOTTOSTRADA  
H = 2.50 m

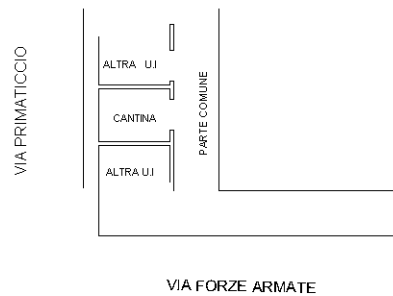

Ultima planimetria in atti