

302

MODULARIO  
S.F.F. N. 438/



MINISTERO DELLE FINANZE  
DIPARTIMENTO DEL TERRITORIO

**CATASTO EDILIZIO URBANO** (RDL 13-4-1939, n. 652)

MOD. BN (CEU)

LIRE  
200

38

Planimetria di u.i.u. in Comune di Vernasca via Località Castelletto civ. 21

PIANO SECONDO

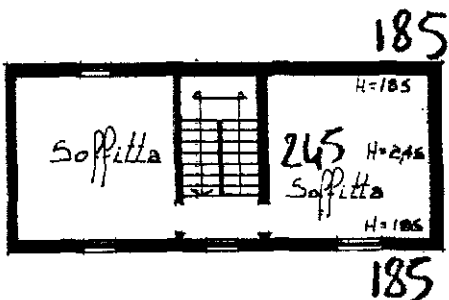

Planimetria

scala 1:2.000

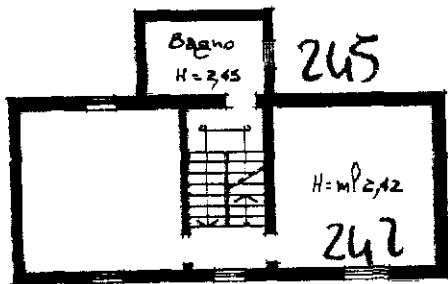
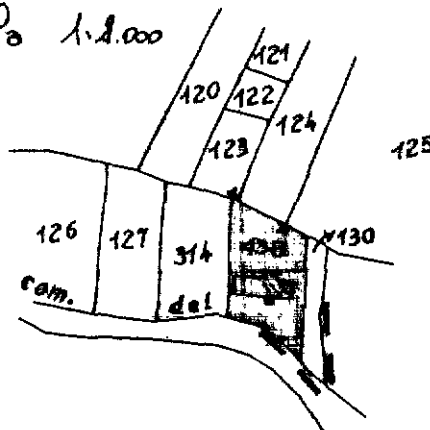

T.M. n° 5804 del 17-06-1998

Approv. n° 1644/98

PIANO TERRA

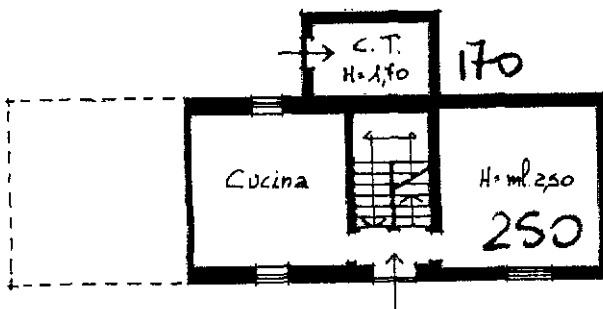

PIANO PRIMO

PIANO SEMINTERRATO



ORIENTAMENTO

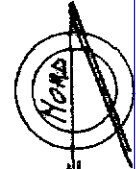

SCALA DI 1:200

Dichiarazione di N.C.   
Ultima planimetria in atti  
Denuncia di variazione   
Data presentazione: 28/07/1998 - Data: 17/01/2023 - n. T124515 - Richiedente: CPSNDR83T25F205N  
Totale schede catastali: 48  
F. 48  
n. 438 sub. 2

Compilata dal Geometra  
Forisi Giampaolo  
Iscritto all'albo dei Geometri  
della provincia di Piacenza  
data 09-07-98 Firma [Signature]  
Collegio Geometri  
della Provincia di Piacenza

RISERVATO ALL'UFFICIO  
28. LUG. 1998  
300940

Catasto dei Fabbricati - Situazione al 17/01/2023 - Comune di VERNASCA (L772) - < Foglio 48 - Particella 438 - Subalterno 2 >  
LOCALITA' PRE' CASTELLETTO n. 21 Piano SI-T - 1-2