

ALLEGATO ^B
 all'atto n. 281/14
 della raccolta

Agenzia del Territorio
CATASTO FABBRICATI
 Ufficio Provinciale di
 Latina

Dichiarazione protomella n. del	
Planimetria di o.l.u. in Comune di Itri	
Via Sant' Apollonia	
civ. ERC	
Identificativi Catastali:	Completate da:
Sezione:	Di Mascolo Antonio
Foglio: 95	Iscritte all'albo:
Particella: 1059	Geometri
Subalterno: 24	Prov. Latina
	N. 1883

Scheda n. 3 Scala 1:100

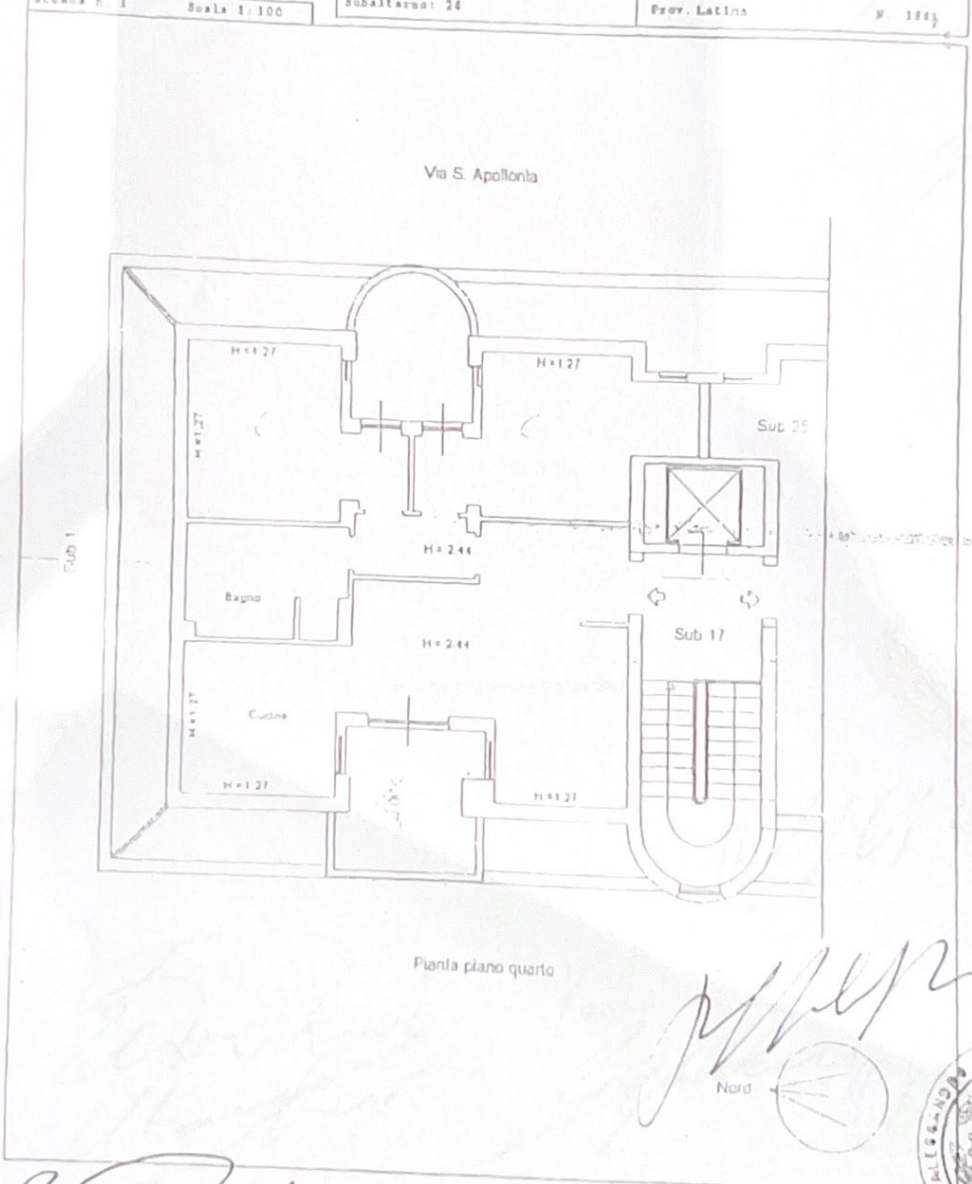

Estimatore
Mauro
Rosario L. De

Silvia L. L. L.
J. L. L.
V. L. L.
L. L. L.



Agenzia del Territorio
CATASTO FABBRICATI
Ufficio Provinciale di
Latina

Planimetria di o s u in Comune di Itri

Via S. Apollonia

civ.

Identificativa Catastale:

Sezione:
Foglio: 25
Particella: 1059
Subalterno: 41

Compilata da:
Di Mascolo Antonio

Iscritto all'albo:
Geometri

Prov. Latina

N. 1841

Feda n. 1

Scala 1:100

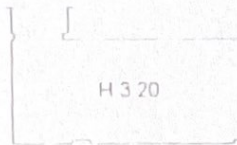

pianta piano seminterrato



[Handwritten signature]

[Handwritten signature]
[Handwritten signature]



[Handwritten signature]
[Handwritten signature]
Kyaten L. del
S. J. Familie
[Handwritten signature]

NORD