

MODULARIO
F. - Cat. S. 7. - 315



MINISTERO DELLE FINANZE
DIREZIONE GENERALE DEL CATASTO E DEI SERVIZI TECNICI ERARIALI

Mod. B (Nuovo Catasto Edilizio Urbano)

Lire
15

NUOVO CATASTO EDILIZIO URBANO

(R. DECRETO-LEGE 13 APRILE 1939, N. 657)

Planimetria dell'immobile situato nel Comune di Roma Via Valle della Storta
Ditta LOPPI Salvatore nato a Viterbo il 9/2/1932
Allegata alla dichiarazione presentata all'Ufficio Tecnico Erariale di ROMA

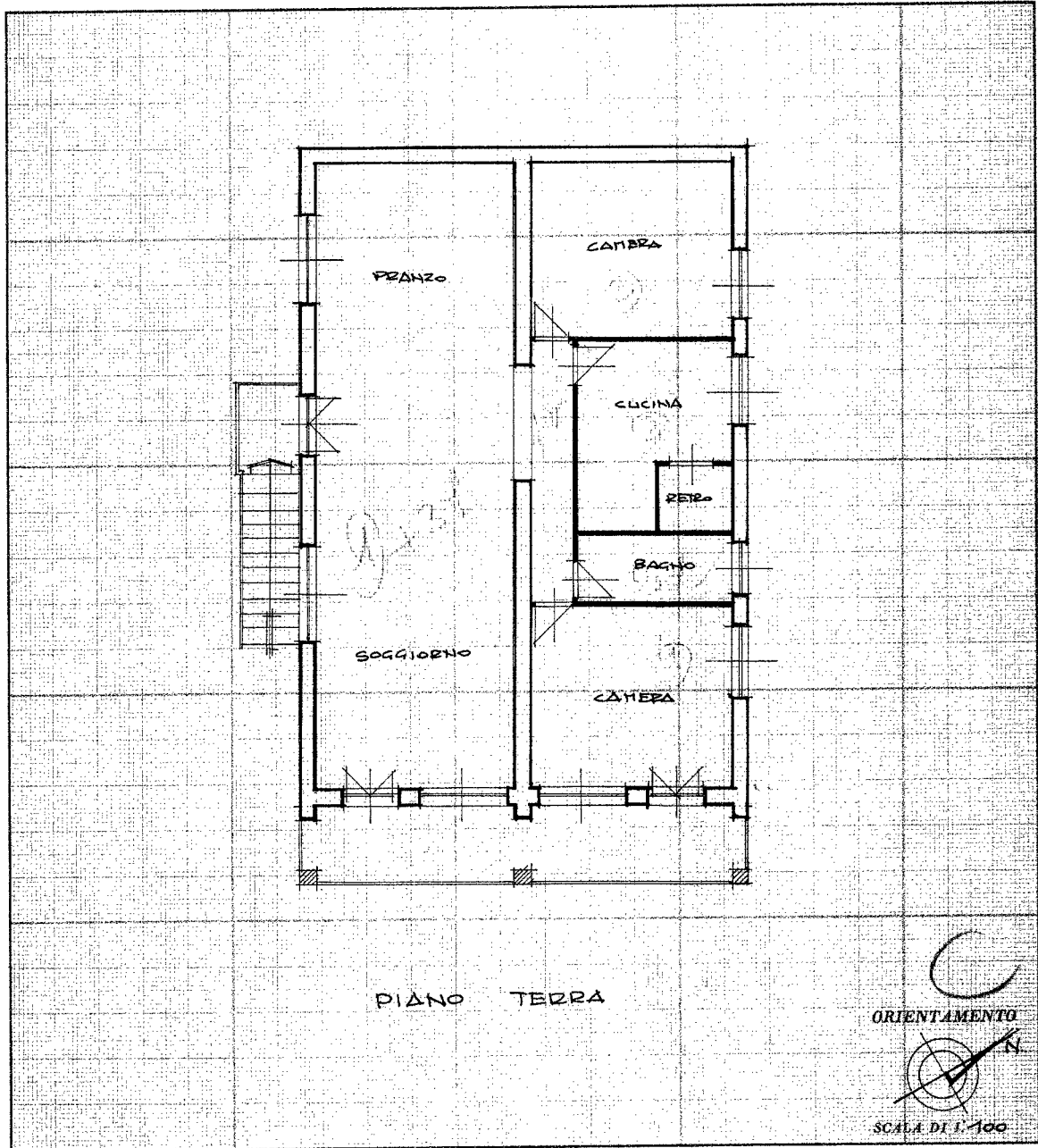

SPAZIO RISERVATO PER LE ANNOTAZIONI D'UFFICIO	
DATA	
PROT. N°	

Compilata dal P.I.E. SOLINI Sandro
(Titolo, nome e cognome del tecnico)

Iscritto all'Albo de Periti Indus. Edili
della Provincia di Lazio

DATA

Firma:



I.P.S. - OFFICINA C.V. - ROMA

10 metri

Catasto dei Fabbricati - Situazione al 24/11/2022 - Comune di ROMA(H501) - < Foglio 46 - Particella 248 - Subalterno 1 >
VIA VALLE DELLA STORTA n. 99 Piano T

Ultima planimetria in atti