

**Agenzia del Territorio  
CATASTO FABBRICATI  
Ufficio Provinciale di  
Milano**

Dichiarazione protocollo n. MI0169170 del 21/02/2005

Planimetria di u.i.u. in Comune di Cinisello Balsamo

Viale Fulvio Testi

civ. 174

Identificativi Catastali:

Sezione:

Foglio: 51

Particella: 127

Subalterno: 712

Compilata da:  
Magni Mario

Iscritto all'albo:  
Geometri

Prov. Milano

N. 6622

Scheda n. 1

Scala 1:200

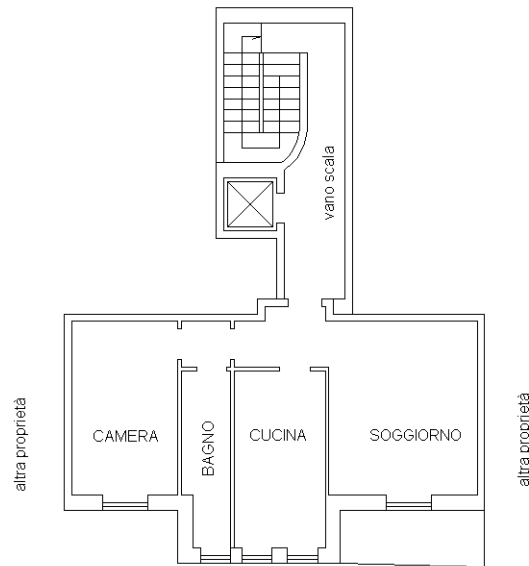

viale Fulvio Testi

**PIANO SECONDO**

H = 2.90 Mt



Ultima planimetria in atti