

F. JLA J  
reg. rend. 487



MINISTERO DELLE FINANZE  
DIREZIONE GENERALE DEL CATASTO E DEI SERVIZI TECNICI ERARIALI

MOD. B (Nuovo Catasto Edilizio Urbano)

Lire  
100

# 5 NUOVO CATASTO EDILIZIO URBANO

(R. DECRETO-LEGGI 15 APRILE 1950, N. 687)

Planimetria dell'immobile situato nel Comune di DIANO CASTELLO Via PRIVATA S.N.  
Ditta ROCCO MORABITO (Prop. 1/2) - SOLANO CATERINA (Prop. 1/2) - MORABITO Giuseppe USF.GEN.  
Allegata alla dichiarazione presentata all'Ufficio Tecnico Erariale di IMPERIA  
C.C.

ROCCO MORABITO n.a. Seminata il 24/3/1946 prop. x 1/2  
SOLANO CATERINA r.a. Limbadi il 15/6/1954 prop. x 1/2  
MORABITO GIUSEPPE n.a. Laureana il 8/8/1906 usf.gen.

C.C. DIANO CASTELLO (IM) FOGLIO N° 3 MAPPALE 677/2

PIANTA PIANO TERRA H= 2,70 mt. Sub. 2

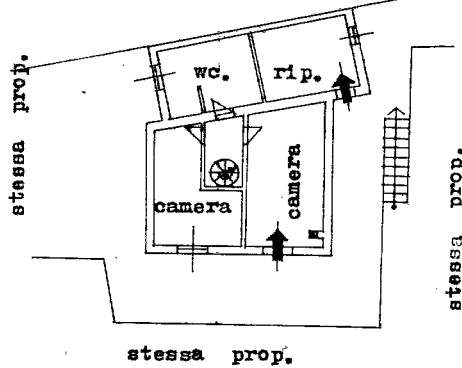

PIANTA PIANO INTERRATO H= 2,70 mt. Sub. 2

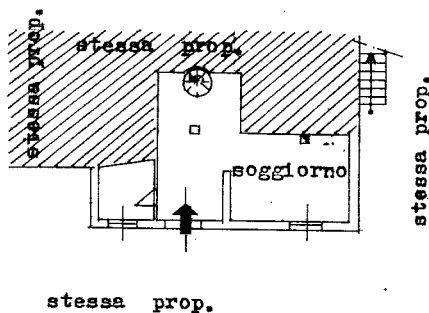

ORIENTAMENTO



SCALA DI I. 200

SPAZIO RISERVATO PER LE ANNOTAZIONI D'UFFICIO

DATA  
PROT. N°

13/8/85  
102/B

Compilata dall'Ingegnere Borghese Gerolamo  
(Firma, nome e cognome del tecnico)

Iscritto all'Albo degli Ingegneri  
della Provincia di IMPERIA

DATA 12/8/1985

Firma:

*[Handwritten signature]*  
Partit.:

Catasto dei Fabbricati - Situazione al 09/03/2023 - Comune di DIANO CASTELLO(D296) - < Foglio 3 - Particella 937 - Subalterno 2 >  
STRADA PRIVATA TERRAZZI Piano T-1