

ALL. Aⁿ all'atto
Ref. n. 4166/2843

MODULARIO
F. - Co. 5. 7. - 311



MINISTERO DELLE FINANZE
DIREZIONE GENERALE DEL CATASTO E DEI SERVIZI TECNICI ERARIALI

Mod. B (Nuovo Catasto Edilizio Urbano)

Lire
50

NUOVO CATASTO EDILIZIO URBANO

(R. DECRETO-LEGGE 11 APRILE 1939, N. 635)

Planimetria dell'immobile situato nel Comune di ARDEA ex Pansaia Via Menelao
Ditta ROSSI Antonia m.a. Data: il 17/12/80; FERRELLI Antonia m.a. Pitorano il 1/1/81; CATALANI Ambrogi m.a. Fabiano il 20/4/35; VASSI Antonia m.a. Guadalupe il 3/2/35 -
Allegata alla dichiarazione presentata all'Ufficio Tecnico Erariale di Roma

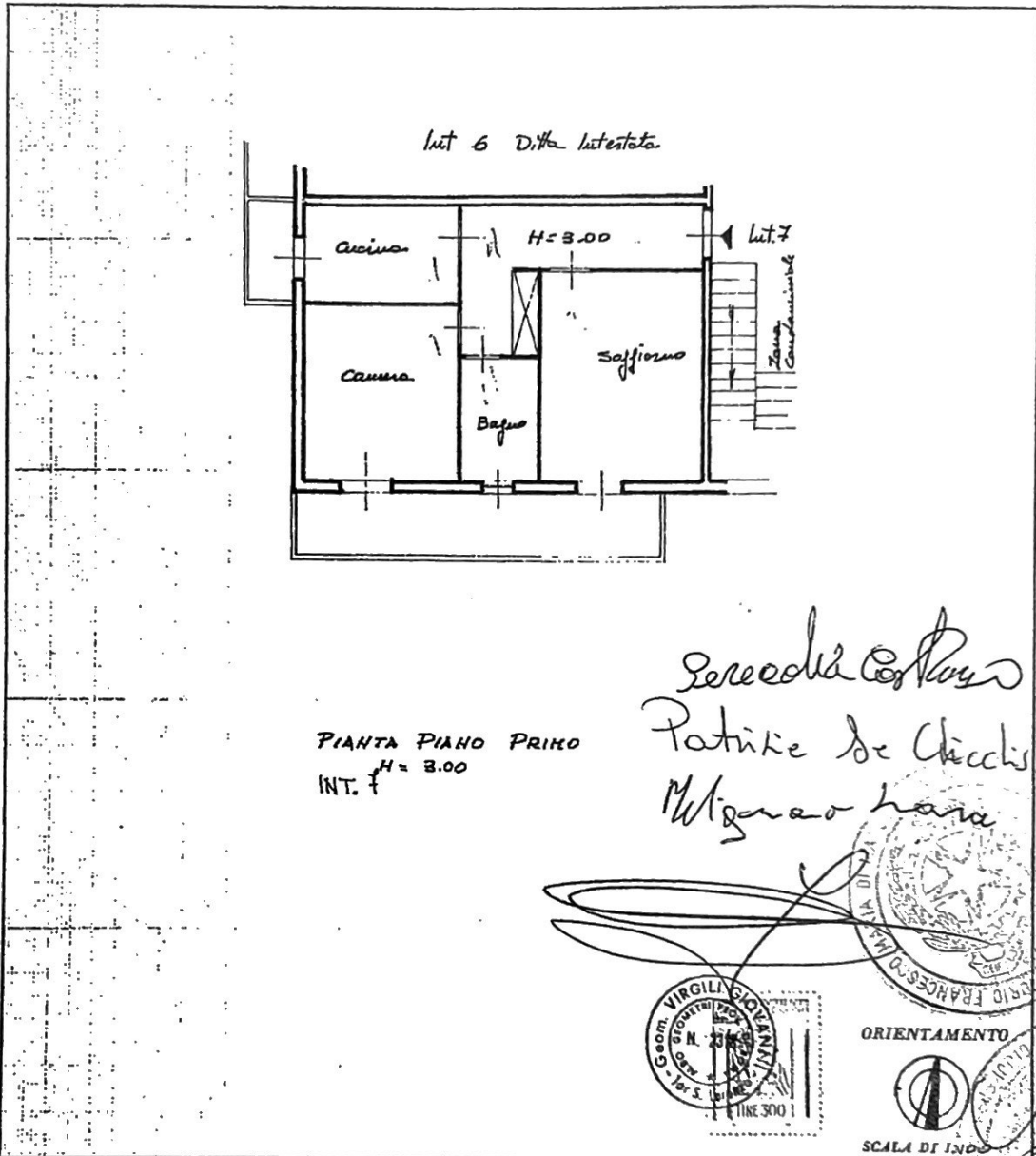

SPAZIO RISERVATO PER LE ANNOTAZIONI D'UFFICIO

DATA
PROT. N°

608629 25/6/80
V. REGGIO CALABRIA 54

Compilata dal Geometra
Giulio VIRGILI
Iscritto all'Albo dei Geometri
della Provincia di Roma n° 2318
DATA 3/6/80
Firma: Giulio Virgili

Catasto dei Fabbricati - Situazione al 03/07/2017 - Comune di ARDEA (M213) - < Foglio: 55 - Particella: 2311 - Subalterno: 7 >
VIA MENELAO piano: 1 interno: 7 scala: C;

MODULARIO
F. rig. rend. 497



MINISTERO DELLE FINANZE
DIPARTIMENTO DEL TERRITORIO
CATASTO EDILIZIO URBANO (RDL 13-4-1939, n. 652)

MOD. BN (CEL)

LIRE
200

Planimetria di u.i.u. in Comune di ARDEA via IESEO civ. 37

PALAZZINA C P.S1 CANTINA N° 2

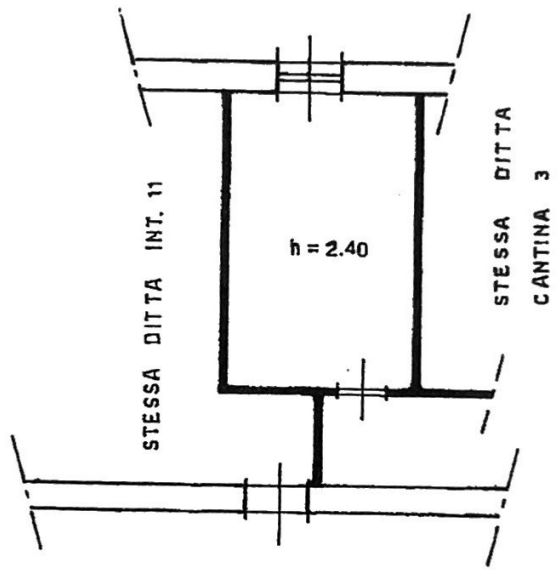

Saverio Costantini
Patrizia de Ciccis
Mitigazione home

28 LUG. 1998 A-03290

736655 48
1
50000

ORIENTAMENTO
SCALA DI 1:500
RISERVATO ALL'UFFICIO

Catasto dei fabbricati - Situazione al 03/07/2017 - Comune di ARDEA (M213) - < Foglio: 55 - Particella: 3100 - Subalterno: 10 >

Catasto dei fabbricati - Situazione al 03/07/2017 - Comune di ARDEA (M213) - < Foglio: 55 - Particella: 2311 - Subalterno: 502 >
VIA IESEO n. 37 piano: 3° edificio: C;

Dichiarazione di N.C.
Denuncia di variazione
na planimetria in aut
Identificativi catastali
presentazione: 28/07/1998 - Data: 03/07/2017 - n. T74776 - Richiedente: RSSLSS84S10H501G
e schede: 1/1 Formato di acquisizione: A4(210x297) - Roma - Formale stampa richiesta: A4(210x297)

Compilata dal GEOM. GIUSEPPE CIURLUINI
(Titolo, cognome e nome)
Iscritto all'albo dei GEOM. GIUSEPPE CIURLUINI
ROMA