

Agenzia delle Entrate
CATASTO FABBRICATI
Ufficio Provinciale di
Milano

Dichiarazione protocollo n. MI0129763 del 22/03/2018

Planimetria di u.i.u. in Comune di Cornaredo

Via San Carlo

civ. 88

Identificativi Catastali:

Sezione:
Foglio: 1
Particella: 246
Subalterno: 4

Compilata da:
Pizzigoni Gianluca
Iscritto all'albo:
Architetti

Prov. Milano

N. 15116

Scheda n. 1

Scala 1:200

PIANO PRIMO
h = 2.95 m

Cortile comune

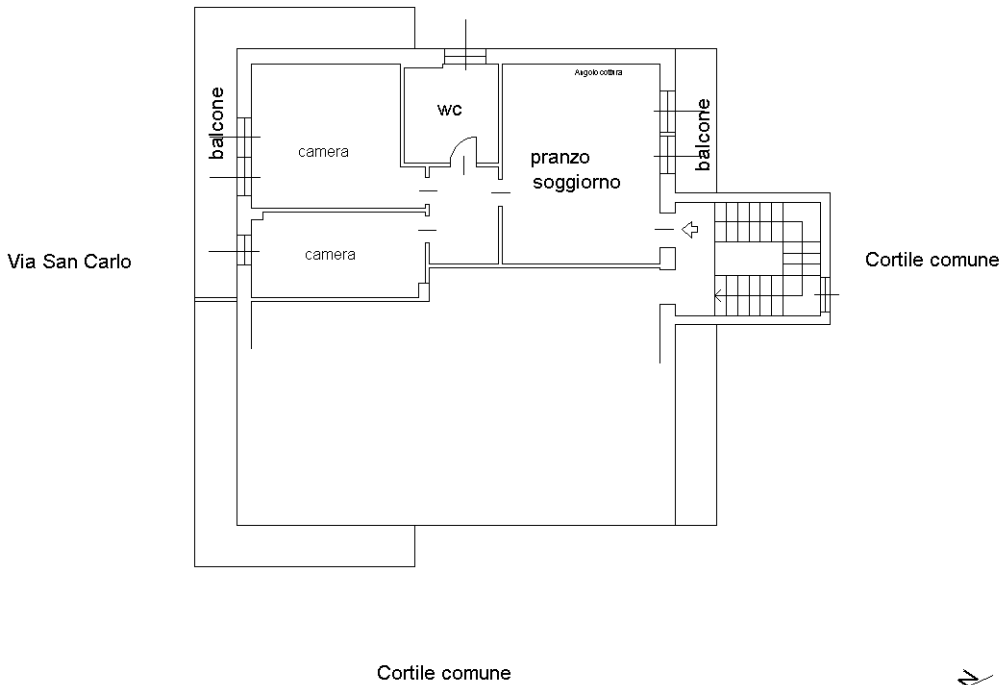

Ultima planimetria in atti