

MODULARIO
F. 497



MINISTERO DELLE FINANZE

Mod. B (Nuovo Catasto Edilizio Urbano)

DIREZIONE GENERALE DEL CATASTO E DEI SERVIZI TECNICI ERARIALI

Lire
100

NUOVO CATASTO EDILIZIO URBANO

(R. DECRETO-LEGGE 13 APRILE 1939, N. 652)

Planimetria dell'immobile situato nel Comune di TRANI Via TRAVERSA VIA DELLE TUFARE

Ditta COOP. EDILIZIA "MAUSONIA" R.Z.L.

Allegata alla dichiarazione presentata all'Ufficio Tecnico Erariale di BARI

PIANO RIALZATO

APPART. INT. 2

H=MT. 2.70

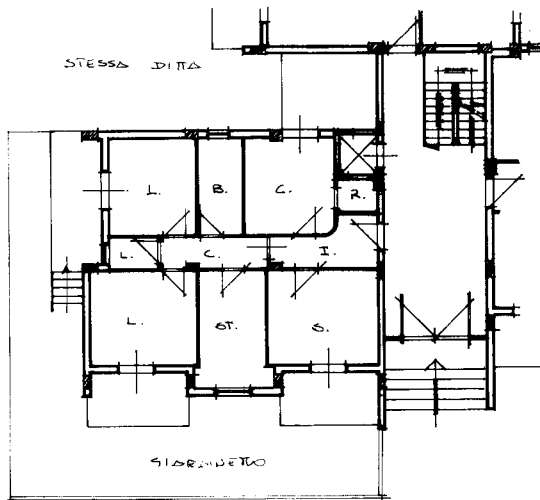

STESSA
DITTA

STESSA DITTA

SI RINVIETTO

33^A STRADA



00635839

ORIENTAMENTO

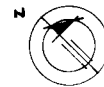

SCALA DI 1:200

SPAZIO RISERVATO PER LE ANNOTAZIONI D'UFFICIO

DATA

PROT. N°

PARTITA
FC
PAR
SUB

11678

Compilata dal **GEOMETRA**

(Titolo, nome e cognome del tecnico)
MICHELE STRAMIERO

Iscritto all'Albo dei **GEOMETRI**

della Provincia di **BARI**

DATA

Firma:

invari 01
Catasto dei Fabbricati - Situazione al 25/05/2023 - Comune di TRANI (L.328) - Foglio 23 - Particella 604 - Subalterno 4
VIA CECOSILOVACCHIA n. 14 Lotto 16 Interno 2 Piano T

Ultima planimetria in atti