

PIANTA PIANO SEMINTERRATO

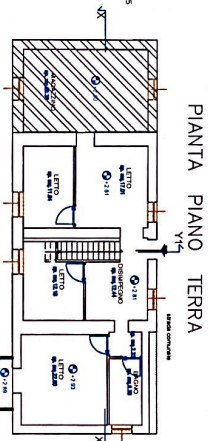

PIANTA PIANO TERRA

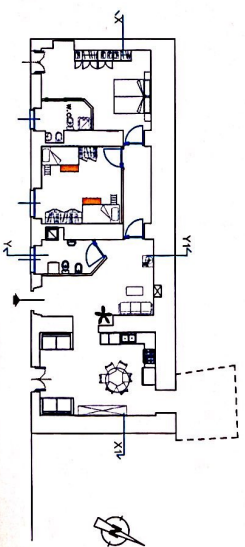

PIANTA PIANO TERRA 1:100

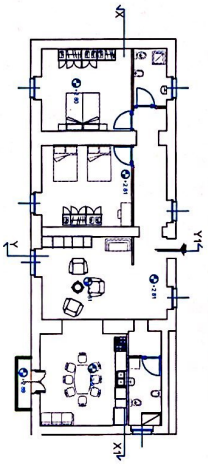

PIANTA PIANO PRIMO 1:100

Superficie totale destinata a ANNESSI AGRICOLI = 1423,00 mq
 vol = 1423,00 x 37 = 52659,00 mc
 Superficie totale destinata a ANNESSI AGRICOLI = 1423,00 mq
 vol = 1423,00 x 37 = 52659,00 mc

 Cambio d'uso
 da destinare ad uso residenziale
 ai sensi della L.R.n.30/2009 art.2

- cambio d'uso

TOTALE SUPERFICIE NETTA: MQ 131,34
 TOTALE SUPERFICIE LORDA: MQ 200,45

Sup. parcheggi esterni = mq 93,00
 Superficie parcheggi
 prevista ai sensi dell'art.9 comma 6 della L.R. n. 30 del 11.12.2009 e s.m.i.
 pari a un minimo di un metro quadrato ogni dieci metri cubi della volumetria
 residenziale (Sup. parcheggi = 929,00 mc / 10 = 92,90 mq < 93,00 mq)

PIANTA PIANO PRIMO 1:100

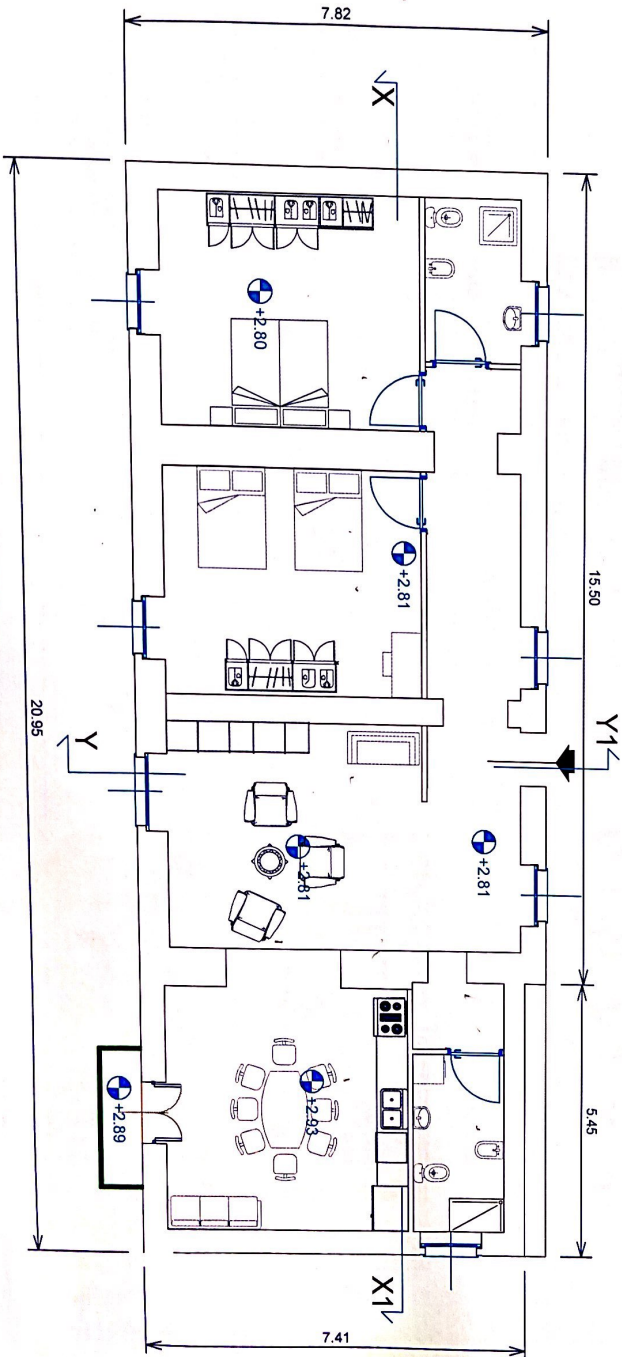

PIANTA PIANO TERRA 1:100

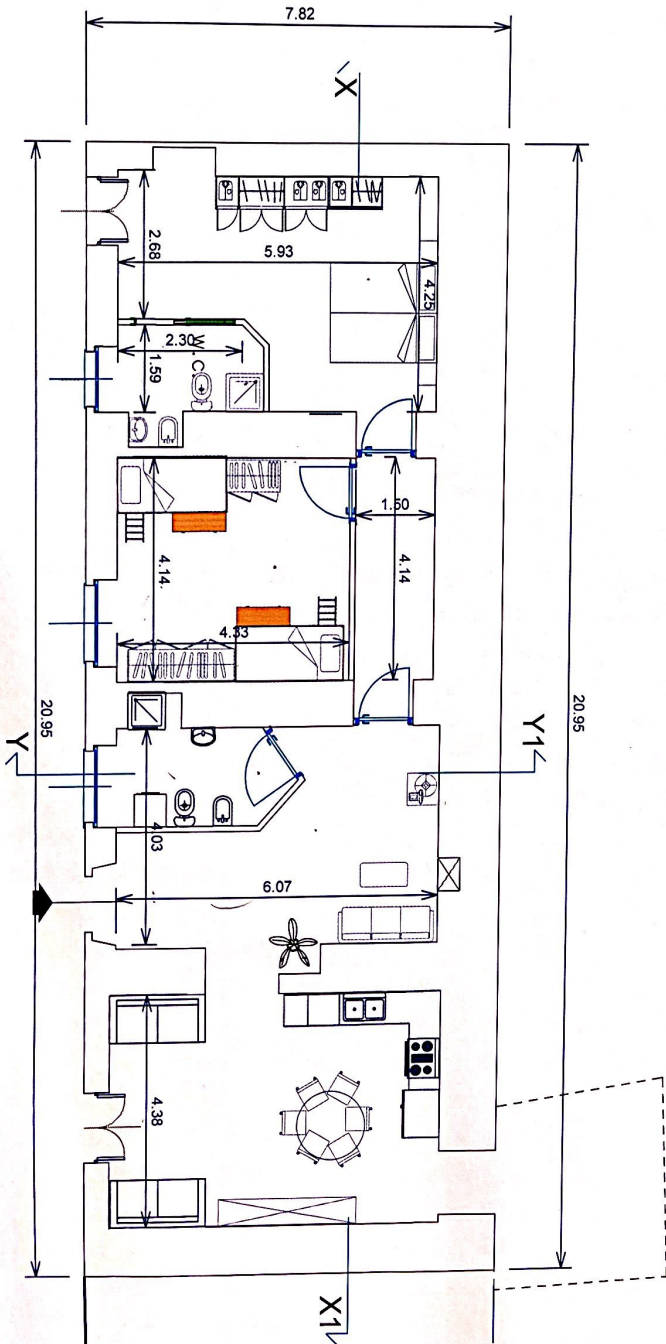

PIANTA PIANO TERRA

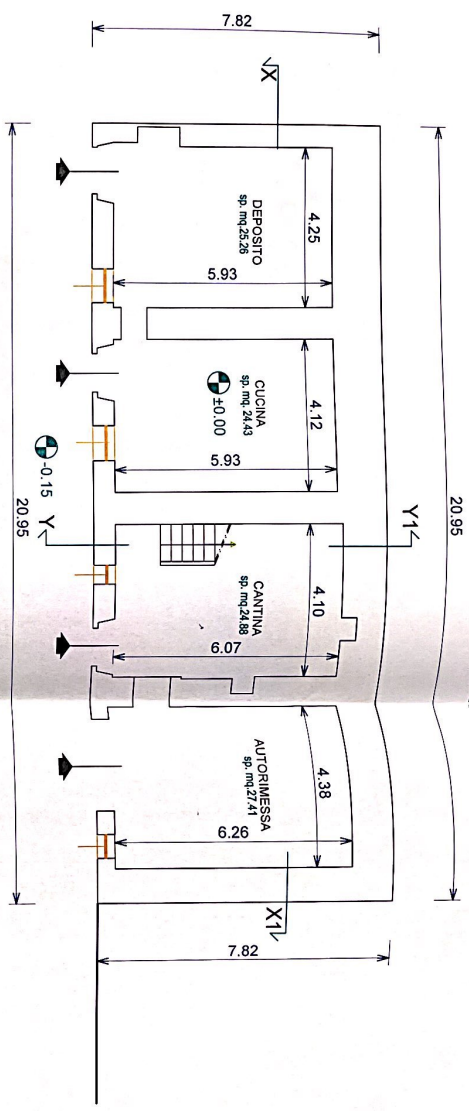

PIANTA PIANO PRIMO

