

ALLEGATO B ALL'ATTO
IN DATA 15 gennaio 2016
REP. N. 86.965/28563

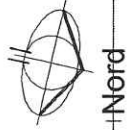

Catasto dei Fabbricati - Situazione al 03/08/2015 - Comune di FIANO (D562) - < Foglio: 20 - Particella: 142 - Subalterno: 1 >
ROTTA LAGO RISERA n. 7 piano: S1-T-1;

Scheda n. 1 Scala 1: 200	Dichiara il protocollo n. TO0302239 del 30/06/2015 Pianimetria di u.i.u. in Comune di Fiano Rotta Lago Risera	Identificativi Catastali: Sezione: Foglio: 20 Particella: 142 Subalterno: 1	N. 07768 Prov. Torino
-----------------------------	---	--	--------------------------

Agencia delle Entrate
CATASO FABBRICATI
Ufficio provinciale di
Torino

PIANTA PIANO TERRA
H = 3,00 mt

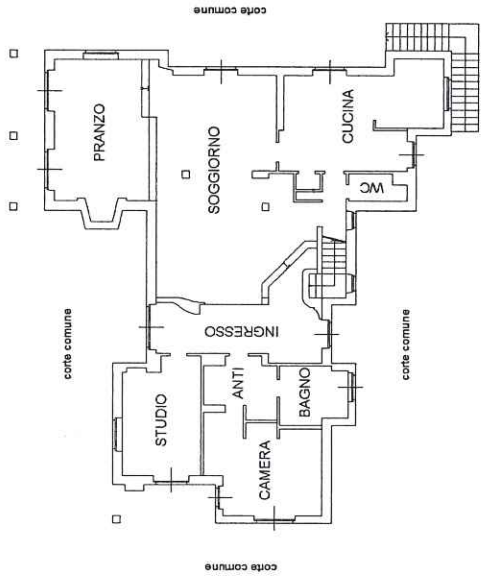

PIANTA PIANO PRIMO (MANSARDATO)
H = VAR

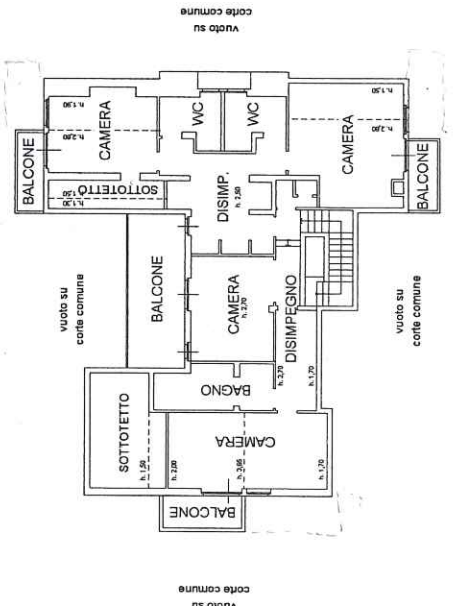

PIANTA PIANO INTERRATO
H = 3,00 mt

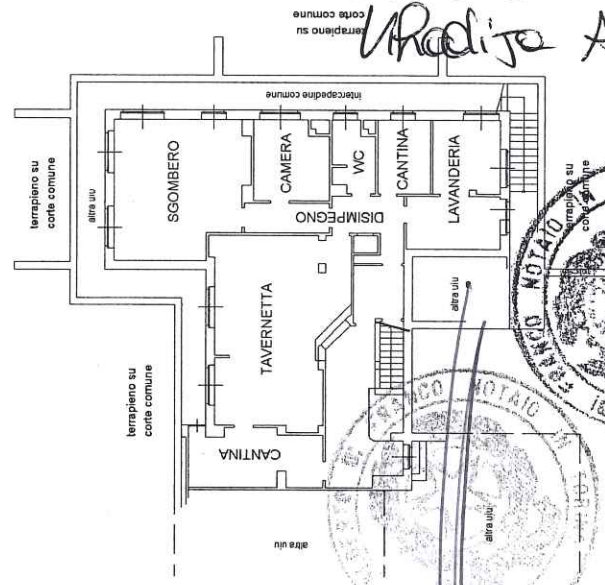

Massimo Bohme
Simone Mangone GASTEL
Vladija Abaker (TESTE)

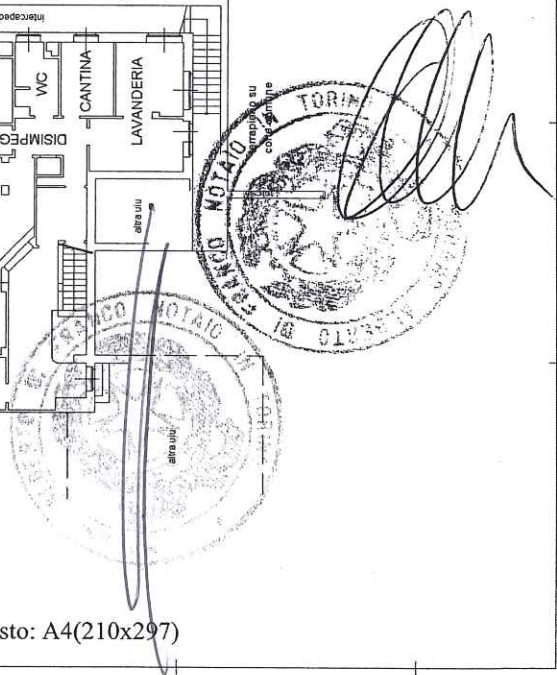

Ultima planimetria in atti

MODULARIO
P. 119 - 1987

14426



MINISTERO DELLE FINANZE
DIREZIONE GENERALE DEL CATASTO E DEI SERVIZI TECNICI ERARIALI

MOD. B (Nuovo Catasto Edilizio Urbano)

Lire
50

NUOVO CATASTO EDILIZIO URBANO

(R. DECRETO-LEGGE 13 APRILE 1982, N. 652)

Planimetria dell'immobile situato nel Comune di FIANO Via Rotta Lago Risera 7
Ditta SOCIETA' NEVA s.p.a. con sede in Torino, C/Ao. Stati Uniti, 41
Allegata alla dichiarazione presentata all'Ufficio Tecnico Erariale di TORINO

F. 20 N° 142 sub 2

PIANTA PIANO INTERRATO
(Hmt. 3.20)

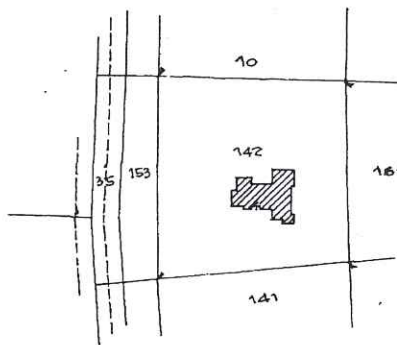
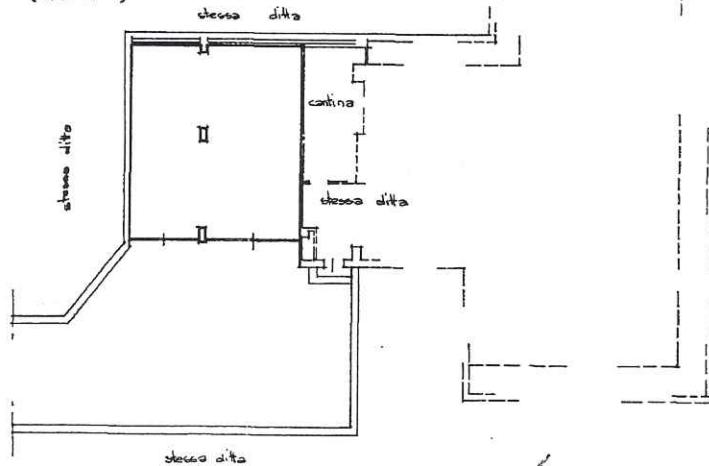

ESTRATTO DI MAPPA 1:1500
F. 20 N° 142

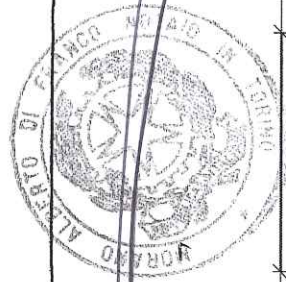

10 metri

Handwritten signatures:
Valerio Soldi
Massimo Bohm
Simona Mangona (TESTE)
Uroolije Abader (TESTE)

ORIENTAMENTO



SPAZIO RISERVATO PER LE ANNOTAZIONI D'UFFICIO

DATA 30 OTT. 1985
PROT. N° 110/5



Compilata dal _____
(Titolo, nome e cognome del scrivente)
Geom. Valerio SOLDI
Iscritto all'Albo dei Geometri
della Provincia di Torino
DATA 15.9.1985
Firma: Geom. Valerio Soldi



Catasto dei Fabbricati - Simulazione al 03/08/2015 - Comune di FIANO (D562) - < Foglio: 20 - Particella: 142 - Subalterno: 2 >
VIA ROTTÀ LAGO RISERA n. 7 piano: S1;

Ultima planimetria in atti