9:25 4G+ 93%

ntazione:15/02/1966 - Data: 09/03/2021 - n. T217849 - Richiedente: CSMDLM70P03C773Q

MODULARIO
F. - Cat. S. T. - 215

Mod. B (Nuovo Catasto Edilizio Urbano)

Lire 20

MINISTERO DELLE FINANZE
DIREZIONE GENERALE DEL CATASTO E DEI SERVIZI TECNICI ERARIALI

NUOVO CATASTO EDILIZIO URBANO

(R. DECRETO-LEGGE 13 APRILE 1939, N. 652)

Planimetria dell'immobile situato nel Comune di ROMA *Via* Baldo degli Ubaldi 190

Ditta LENZINI UMBERTO nato a WALSEMBURG COLORADO (U.S.A) il 20 luglio 1912

Allegata alla dichiarazione presentata all'Ufficio Tecnico Erariale di ROMA

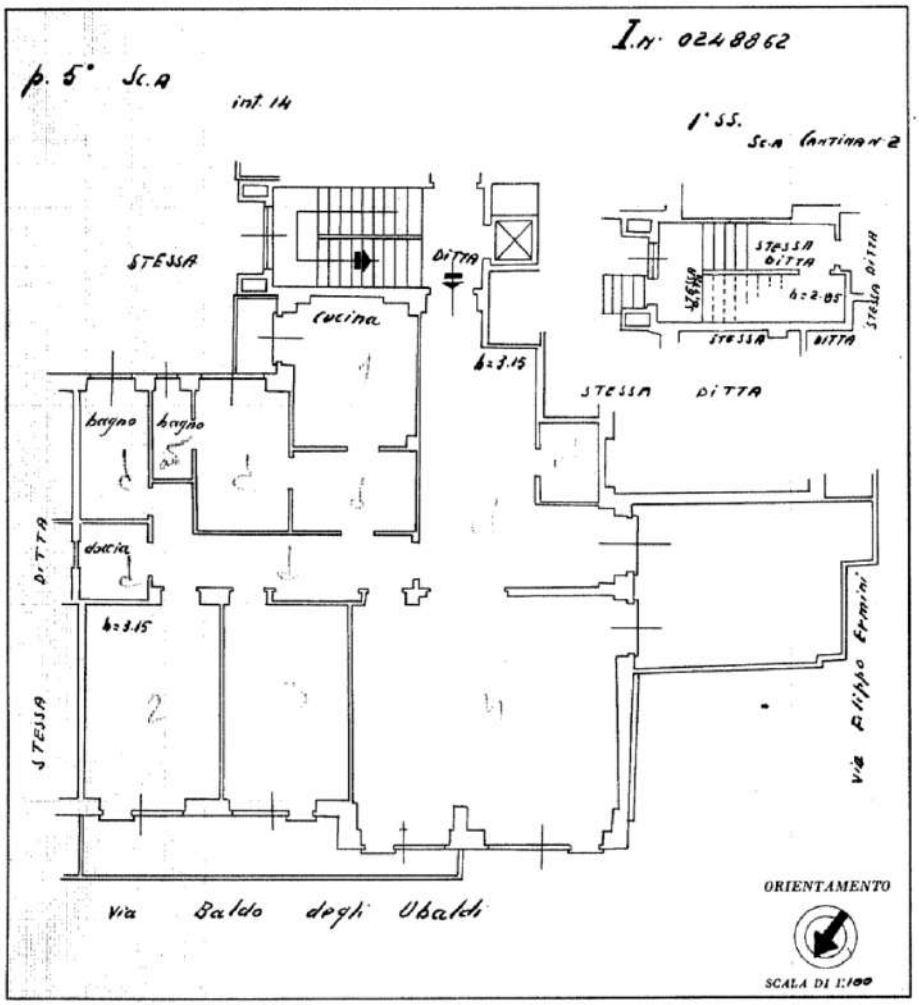

SPAZIO RISERVATO PER LE ANNOTAZIONI D'UFFICIO	
DATA PROT. N°	

Compilata dal l'ing. (Titolo, nome e cognome del tecnico) Francesco Di Sergio

Iscritto all'Albo degli ingegneri della Provincia di Salerno

DATA

Firma: l'ingegnere

ntazione:15/02/1966 - Data: 09/03/2021 - n. T217849 - Richiedente: CSMDLM70P03C773Q
ede: 1 - Formato di acquisizione: fuori standard (252X374) - Formato stampa richiesto: A3(297x420)
nimetria in atti