

**Agenzia del Territorio  
CATASTO FABBRICATI  
Ufficio Provinciale di  
Lecce**

Dichiarazione protocollo n. LE0185071 del 06/05/2010

Planimetria di u.i.u. in Comune di Melissano

Sp 206 Melissano Ugento

civ. SN

Identificativi Catastali:

Sezione:  
Foglio: 13  
Particella: 346  
Subalterno: 1

Compilata da:  
Ricchello Luigi  
Iscritto all'albo:  
Ingegneri

Prov. Lecce

N. 1640

Scheda n. 1

Scala 1:200

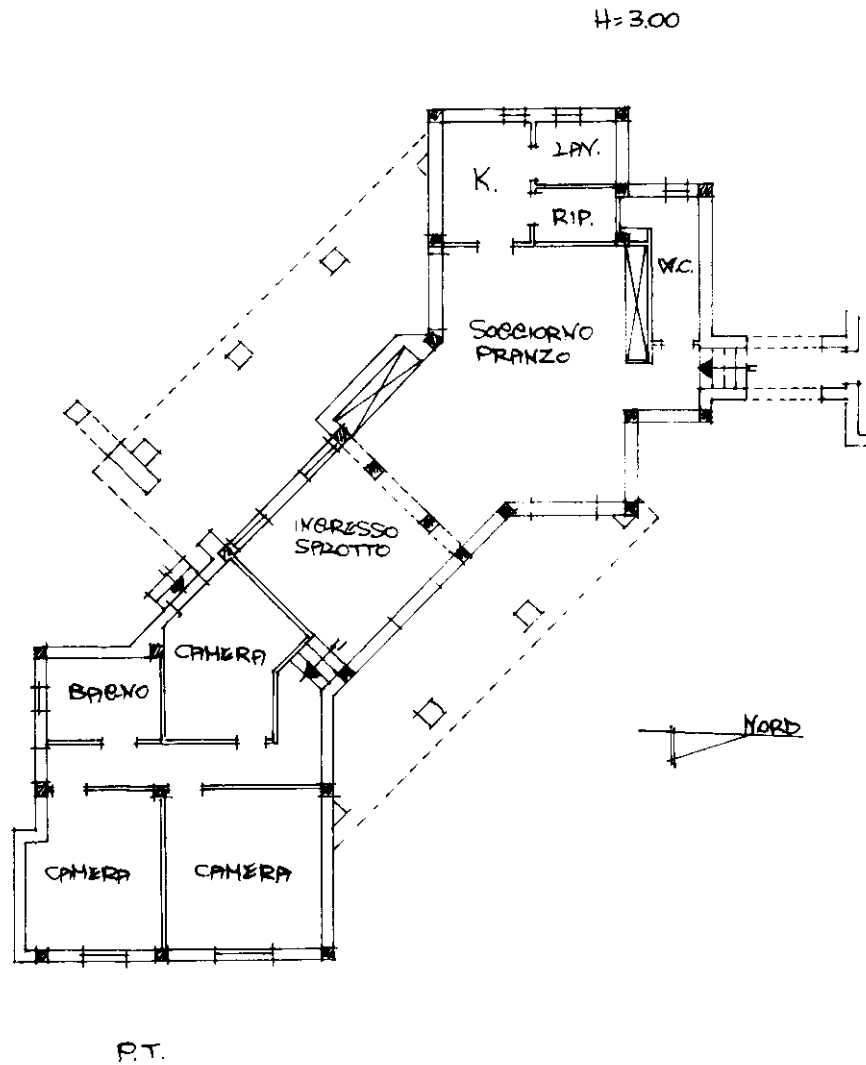

Catasto dei Fabbricati - Situazione al 23/09/2022 - Comune di MELISSANO(F109) - < Foglio 13 - Particella 346 - Subalterno 1 >  
STRADA PROVINCIALE 206 MELISSANO-UGENTO n. SN Piano T

Ultima planimetria in atti