

MODULARIO
a r.r. n. 487



MINISTERO DELLE FINANZE
DIPARTIMENTO DEL TERRITORIO
CATASTO EDILIZIO URBANO (RDL 13-4-1939, n. 652)

MOD. BN (CE)

LIRE
208

Planimetria di u.i.u. in Comune di MARTINA FRANCA via CONTRADA TRASCONI civ. S.N.C.

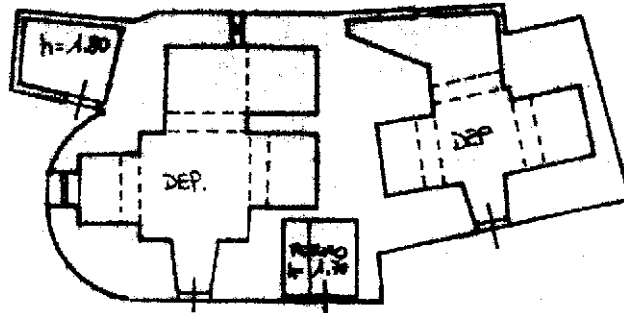

ORIENTAMENTO

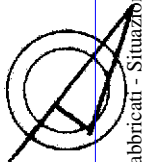

SCALA DI 1:200

Fabbricati - Situazione al 24/11/2022 - Comune di MARTINA FRANCA (E986) - < Foglio 146 - Particella 37 - Subalterno > - Uiu soppressa

Dichiarazione di N.C.
Denuncia di variazione

Compilata dal GEOMETRA
MICHELE ZIGRINO
(Titolo, cognome e nome)

RISERVATO ALL'UFFICIO

Identificativi catastali
F. 146
n. 37 sub.

Iscritto al Catasto di MARTINA FRANCA
della provincia di TARANTO
data 02.02.01 Firma

