

Agenzia del Territorio  
**CATASTO FABBRICATI**  
 Ufficio Provinciale di  
 Oristano

Dichiarazione protocollo n. OR0075828 del 05/05/2010

Planimetria di u.i.u. in Comune di Oristano - Oristano

Via Palmas

civ. 24

Identificativi Catastali:

Sezione:  
 Foglio: 14  
 Particella: 1962  
 Subalterno: 3

Compilata da:  
 Carta Mariano

Iscritto all'albo:  
 Geometri

Prov. Oristano

N. 268

Scheda n. 1

Scala 1:200

Allegato **E**  
 all'atto del **18-8-2010**  
 Rep. N. **40162/17943**

Piano Interrato  
 H= 2,40

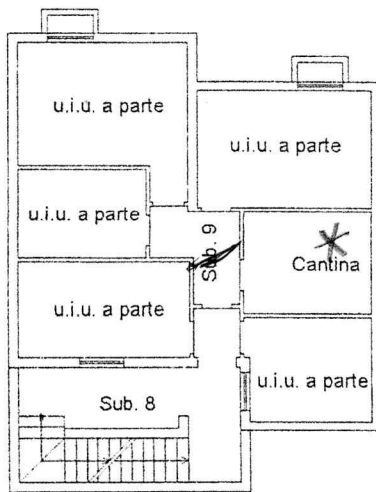

Piano Primo  
 H= 2,70

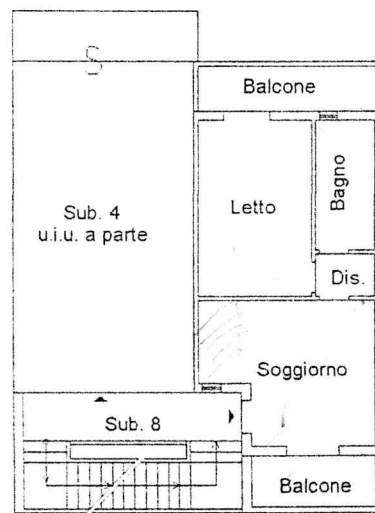

*F. F. F.*  
*P. G. G.*

*[Large handwritten signature]*



Catasto dei Fabbricati - Situazione al 25/05/2010 - Comune di ORISTANO (GI 13) - Sezione di ORISTANO (GI 13) - Foglio: 14 - Particella: 1962 - Subalterno: 3 - VIA PALMAS n. 24 piano: SI-1;

Ultima Planimetria in atti