

MODULARIO  
n. Cat. 5 T 318



4580  
MINISTERO DELLE FINANZE  
DIREZIONE GENERALE DEL CATASTO E DEI SERVIZI TECNICI ERARIALI

Mon. B (Nuovo Catasto Edilizio Urbano)

Lire  
20

# 166 NUOVO CATASTO EDILIZIO URBANO

(R. DECRETO-LEGGE 13 APRILE 1975, N. 612)

Planimetria dell'immobile situato nel Comune di TORINO Via N. NIZZA 177

Ditta SCUVERO LORENZO

Allegata alla dichiarazione presentata all'Ufficio Tecnico Erariale di TORINO

PIANO PRIMO

F. 122 N° 16

4 - 3,00  
300

CORTILE

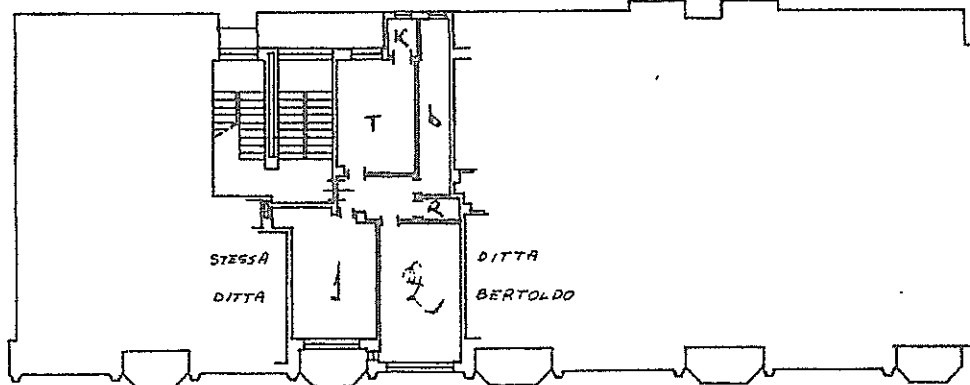

VIA NIZZA

PIANO 2° SOTTERRANEO

4 - 3,00  
300

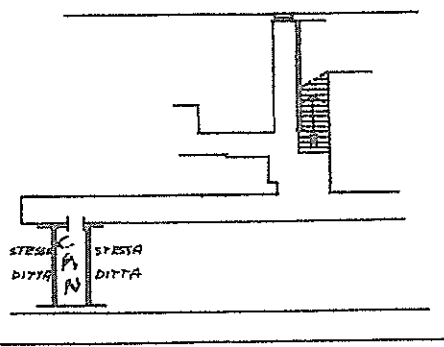

VIA NIZZA

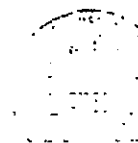

ORIENTAMENTO



SCALA DI 1: 200

SPAZIO RISERVATO PER LE ANNOTAZIONI D'UFFICIO

DATA  
PROT. N° 9889

Compilata dal BECH  
(Titolo, natura e categoria del fondo)  
ELIO BERSANO  
Iscritto all'Albo dei PERMETRI  
della Provincia di CUNEO  
DATA 15-2-1971  
Firma:

Catasto dei Fabbricati - Situazione al 21/05/2019 - Comune di TORINO (L219) - < Foglio: 1377 - Particella: 79 - Subalterno: 6 >  
VIA NIZZA n. 177 piano: S2-1;

ultima planimetria in atti