

16/12/2020 - n. T338959 - Richiedente: FCHLSN69E091703Y

**Agenzia delle Entrate
CATASTO FABBRICATI
Ufficio Provinciale di
Torino**

Dichiarazione protocollo n. 100181760 del 13/11/2020

Comune di Settimo Torinese

Vicolo Del Castello

civ. 1

Identificativi Catastali:

Sezione:
Foglio: 28
Particella: 167
Subalterno: 11

Compilata da:
Aimaretti Paolo

Iscritto all'albo:
Geometri

Prov. Torino

N. 6339

Simmetria

Carta n. 1

Scala 1:200

PIANTA PIANO TERRENO

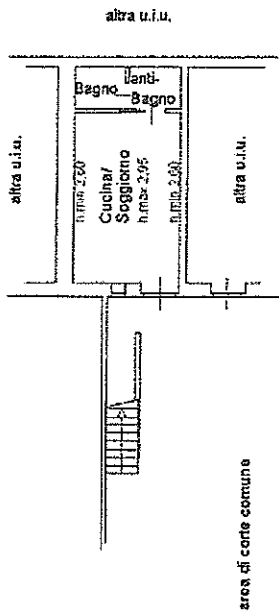

PIANTA PIANO PRIMO
n. 270

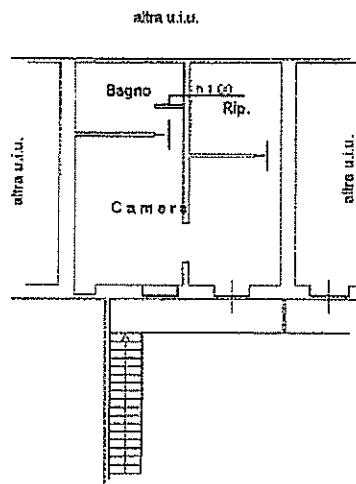

*M.A.
n. 73349/19880
di ref*

Catasto di Fabbricati - Situazione al 16/12/2020 - Comune di SETTIMO TORINESE (1703) - Foglio: 28 - Particella: 167 - Subalterno: 11 - VICOLO DEL CASTELLO n. 1 piano: 1-1;

Luca...

Paolo Aimaretti

na planimetria in atti

16/12/2020 - n. T338959 - Richiedente: FCHLSN69E091703Y

le schede: 1 - Formato di acquisizione: A4(210x297) - Formato stampa richiesto: A4(210x297)

16/12/2020 - n. T338957 - Richiedente: FCHLSN69E091703Y

**Agenzia delle Entrate
CATASTO FABBRICATI
Ufficio Provinciale di
Torino**

Dichiarazione protocollo n. TO0181760 del 13/11/2020

Comune di Settimo Torinese

Vicolo Del Castello

civ. 1

Identificativi Catastali:

Sezione:

Foglio: 28

Particella: 167

Subalterno: 12

Compilata da:

Aimaretti Paolo

Iscritto all'albo:

Geometri

Prov. Torino

N. 6339

Simetria

da n. 1

Scala 1:200

PIANTA PIANO TERRENO

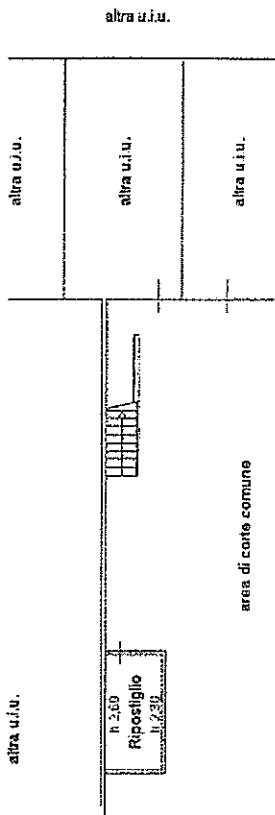

*su B
n.
T338957/1988
di ref*

[Handwritten signature]

Bonetti Intorno

Catasto dei Fabbricati - Situazione al 16/12/2020 - Comune di SETTIMO TORINESE (1703) - Foglio: 28 - Particella: 167 - Subalterno: 12 - VICOLO DEL CASTELLO n. 1 piano: T;

na planimetria in atti

16/12/2020 - n. T338957 - Richiedente: FCHLSN69E091703Y

le schede: 1 - Formato di acquisizione: A4(210x297) - Formato stampa richiesto: A4(210x297)