

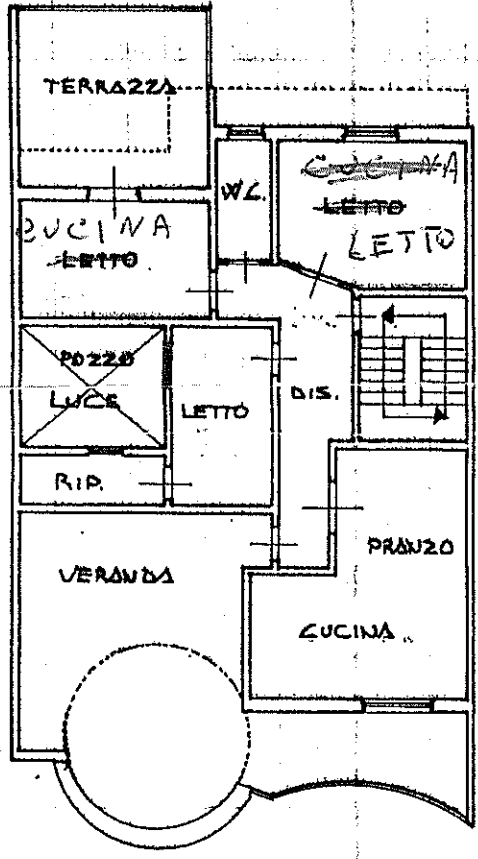

# NUOVO CATASTO EDILIZIO URBANO

(R. DECRETO-LEGGE 13 APRILE 1939, N. 662)

Planimetria dell'immobile situato nel Comune di CASTRIGNANO DEI GRECI Via PUCCINI  
Ditta PEPE GIUSEPPE nato a CASTRIGNANO DEI GRECI il 19/06/1946  
Allegata alla dichiarazione presentata all'Ufficio Tecnico Erariale di LECCE



PRIMO PIANO  
h = 3,00 m.

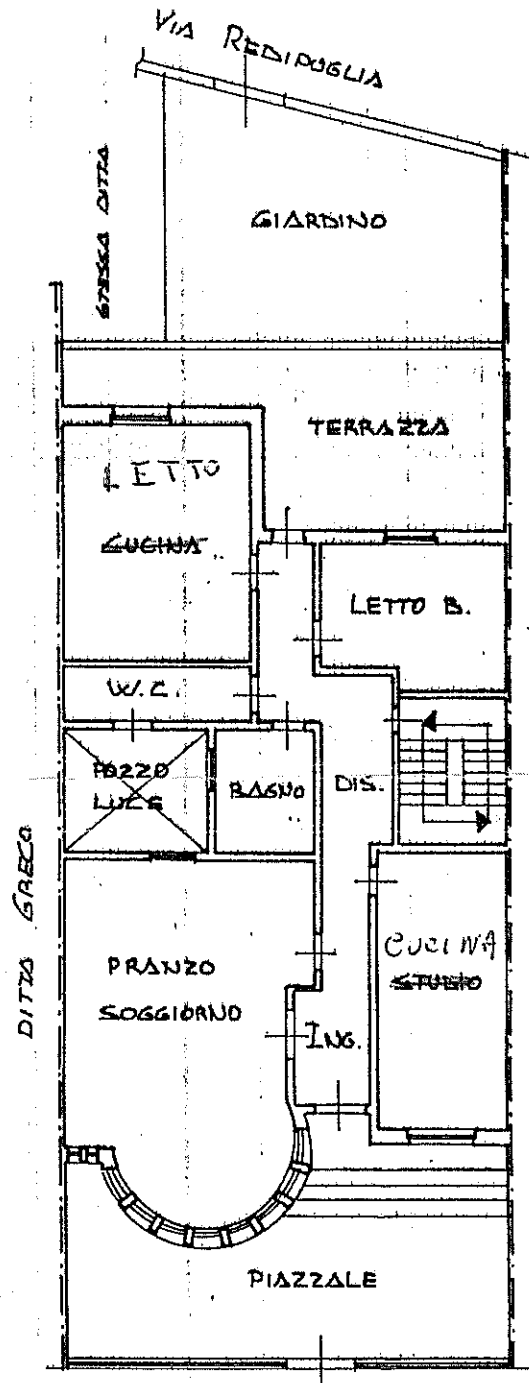

VIA PUCCINI  
PIANO RIALZATO  
h = 3,00 m.

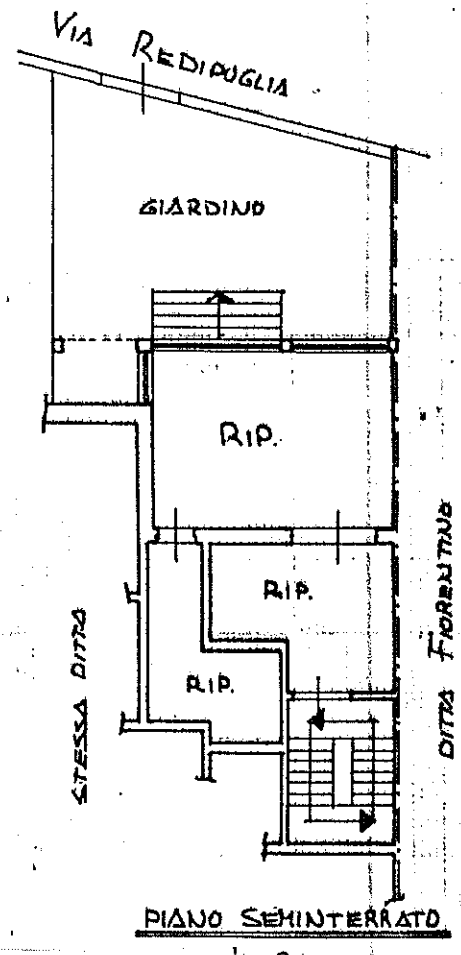

PIANO SEMINTERRATO  
h = 2,50 m.

ORIENTAMENTO



SCALA DI 1:200

SPAZIO RISERVATO PER LE ANNOTAZIONI D'UFFICIO

DATA  
PROT. N°

Foglio 6 P.IIA 60 SUB. 1

Compilata dal GEOM. ROLLO MELE  
(Titolo, nome e cognome del tecnico)

Iscritto all'Albo dei GEOMETRI  
della Provincia di LECCE

DATA \_\_\_\_\_  
Firma: \_\_\_\_\_



# NUOVO CATASTO EDILIZIO URBANO

(R. DECRETO-LEGGE 13 APRILE 1939, N. 652)

Planimetria dell'immobile situato nel Comune di CASTRIGNANO DEI GRECI Via REDIPUGLIA

Ditta PEPE GIUSEPPE nato a CASTRIGNANO DEI GRECI il 19/06/1946

Allegata alla dichiarazione presentata all'Ufficio Tecnico Erariale di LECCE

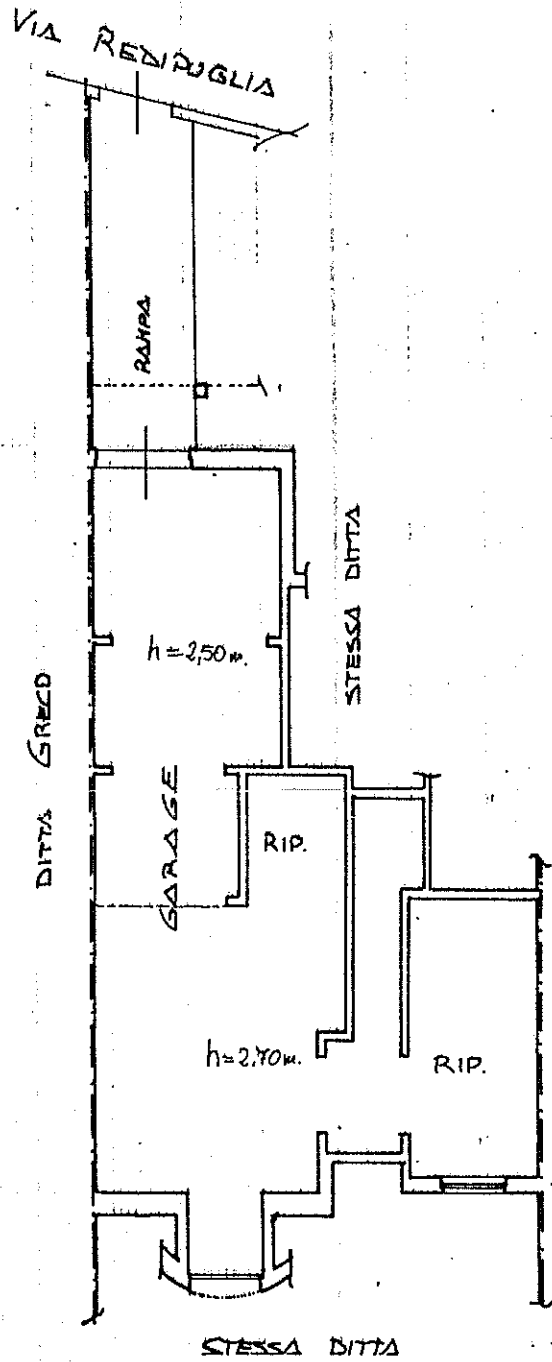

PIANO SEMINTERRATO

ORIENTAMENTO



SCALA DI 1:200

SPAZIO RISERVATO PER LE ANNOTAZIONI D'UFFICIO

DATA  
PROT. N°

Foglio 6 P.III 60 SUB. 2

Compilata dal GEOM. ROCCO MELE  
(Titolo, nome e cognome del tecnico)

Iscritto all'Albo dei GEOMETRI  
della Provincia di LECCE

DATA \_\_\_\_\_

Firma: \_\_\_\_\_