

MODULARIO  
F. - Cat. S. T. - 315



MINISTERO DELLE FINANZE  
DIREZIONE GENERALE DEL CATASTO E DEI SERVIZI TECNICI ERARIALI

Mod. B (Nuovo Catasto Edilizio Urbano)

# NUOVO CATASTO EDILIZIO URBANO

Lire  
20

(R. DECRETO-LEGGE 13 APRILE 1959, N. 662)

Planimetria dell'immobile situato nel Comune di PADOVA Via VOLTURNO 40 INT. 1

Ditta CALDIRONI GUIDO NATO A MASSAFUSCAGLIA L. 105-925

Allegata alla dichiarazione presentata all'Ufficio Tecnico Erariale di PADOVA

433  
139

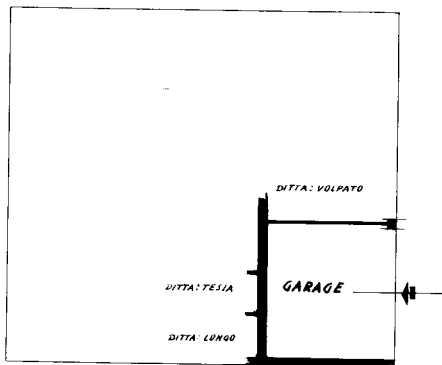

PIANTA PIANO TERRA  
N° 220

ORIENTAMENTO



SCALA DI 1.200

SPAZIO RISERVATO PER LE ANNOTAZIONI D'UFFICIO

DATA  
PROT. N°

Compilata dal Geom. Jacchi Cesare  
(Titolo, nome e cognome del tecnico)

Iscritto all'Albo de Geom. della Provincia di Tadorna

DATA 24-4-962

Firma: Jacchi Cesare  
Geom.

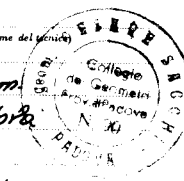

Catasto dei Fabbricati - Situazione al 11/07/2023 - Comune di PADOVA(G224) - < Foglio 85 - Particella 461 - Subalterno 10 >  
VIA VOLTURNO n. 40 Piano T

Ultima planimetria in atti