

MODULO ANO  
F. 19/1998/488



MINISTERO DELLE FINANZE  
DIPARTIMENTO DEL TERRITORIO  
**CATASTO EDILIZIO URBANO** (RDL 13-4-1939, n. 652)

MOD. AN (CEU)  
1:100  
300

Planimetria di u.i.u. in Comune di Reggio Emilia via Sparavalle civ. 5

6-12-2010 Pq u. 4731 Area u. 3849 m.

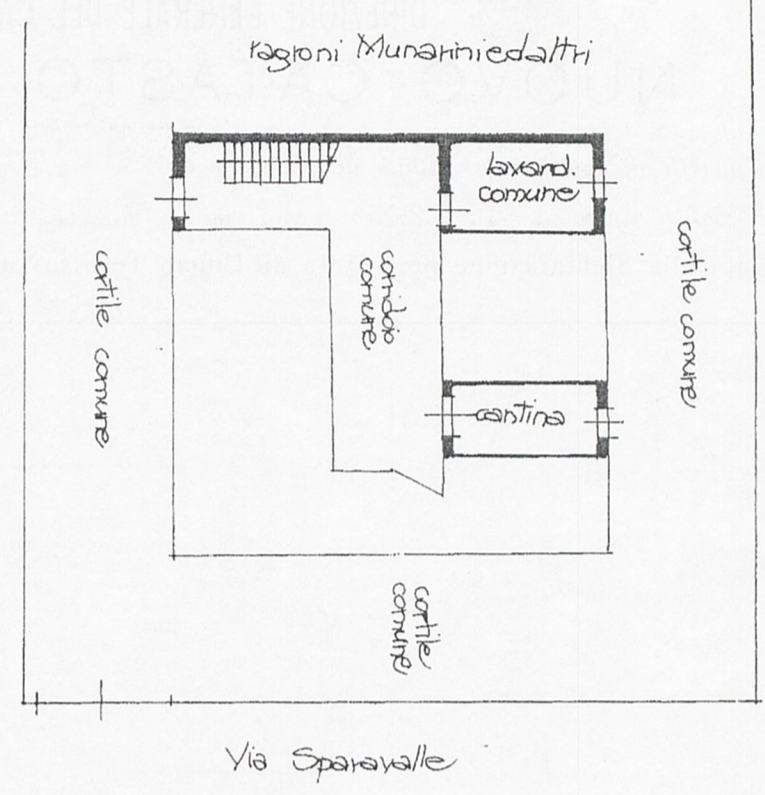

PIANO SOTTOSTRADA  
Hm. 2,30

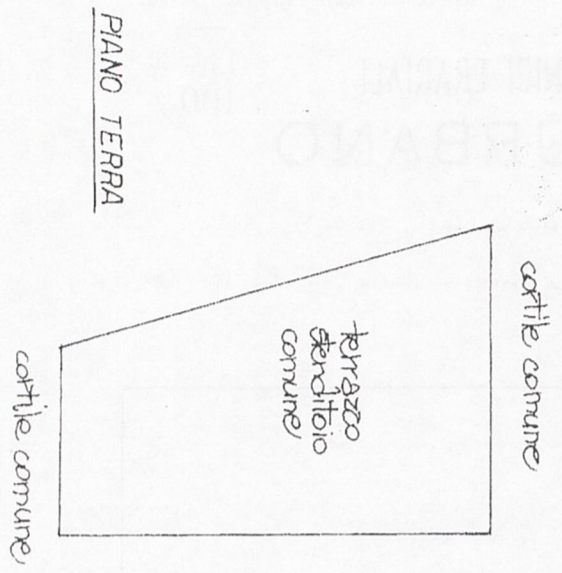

PIANO TERRA

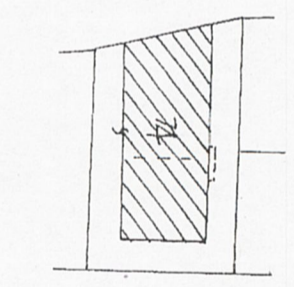

MAPPA CATASTALE 1:1000

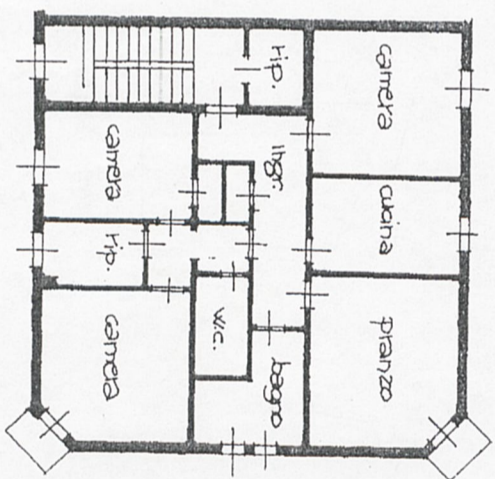

PIANO PRIMO  
Hm. 2,99



*Elvio Lupato*  
*Elvi Corradi*



ORIENTAMENTO

SCALA DI 1:200

RISERVATO ALL'UFFICIO

Dichiarazione di N.C. Denuncia di variazione <input checked="" type="checkbox"/>	Compilata dal <u>Geom. Bonini Gianpaolo</u> (titolo, cognome e nome)
Identificativi catastali F. <u>469</u> sub. <u>3</u>	Iscritto all'atto de <u>Geo. Bonini Gianpaolo</u> della provincia di <u>RE</u> n. <u>1528</u> data <u>20/06/98</u> Firma <u>Geo. Bonini Gianpaolo</u>







MINISTERO DELLE FINANZE  
DIREZIONE GENERALE DEL CATASTO E DEI SERVIZI TECNICI ERARIALI  
NUOVO CATASTO EDILIZIO URBANO

M. B. Nuova Catasto Edilizio Urbano

Lire 100

(R. DECRETO LEGGE 13 APRILE 1939, N. 652)

Planimetria dell'immobile situato nel Comune di REGGIO EM. Via SPARAVALLE n. 5

Ditta BOND, NATALINA nata a Reggio E. il 25/12/1916 p. 1/3 PAYANELLI, GUISSA nata a Reggio E. il 14/1/1945 p. 1/3 PAYANELLI, MARIA nata a Reggio E. il 28/2/47 p. 1/3

Allegata alla dichiarazione presentata all'Ufficio Tecnico Erariale di REGGIO EMILIA



Comune di REGGIO NELL'EMILIA (H223) - < Foglio: 169 Particella: 74 - Subalterno 15 >

SPAZIO RISERVATO PER LE ANNOTAZIONI D'UFFICIO

Compilata dal GEOM. NORBERTO STROZZI  
(Titolo, nome e cognome del tecnico)

Iscritto all'Albo dei GEOMETRI  
della Provincia di REGGIO EMILIA

DATA 05-03-1986

Firma: Strozzì Norberto



*Celio Augusto  
Elm. Corradini*