

**Agenzia delle Entrate
CATASTO FABBRICATI
Ufficio Provinciale di
Lecce**

Dichiarazione protocollo n. LE0039893 del 10/04/2020

Comune di Nardo'

Via Celso

civ. 31

Identificativi Catastali:

Sezione:

Foglio: 108

Particella: 2772

Subalterno: 3

Compilata da:

Antonaci Stefano

Iscritto all'albo:

Geometri

Prov. Lecce

N. 3015

Planimetria

Scheda n. 1

Scala 1:200

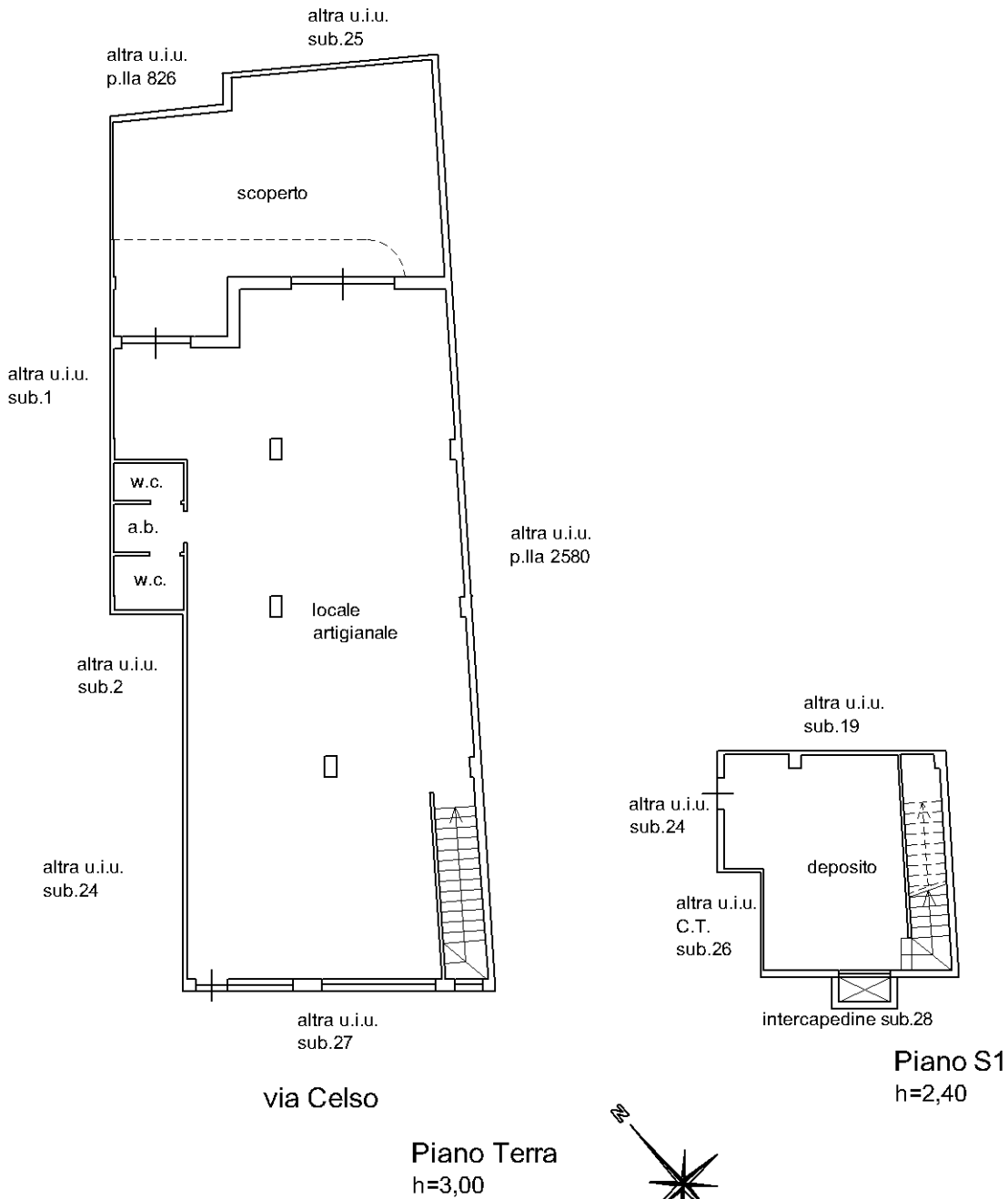

Catasto dei Fabbricati - Situazione al 04/05/2021 - Comune di NARDO' (F842) - < Foglio: 108 - Particella: 2772 - Subalterno: 3 >
VIA CELSO n. 31 piano: S1-T;

Ultima planimetria in atti