

**Agenzia delle Entrate  
CATASTO FABBRICATI  
Ufficio Provinciale di  
Milano**

Dichiarazione protocollo n. MI0008249 del 14/01/2020

Comune di Milano

Via Dolomiti

civ. 39

Identificativi Catastali:

Sezione:

Foglio: 199

Particella: 101

Subalterno: 4

Compilata da:

Baldi Andrea

Iscritto all'albo:

Architetti

Prov. Milano

N. 15534

Planimetria

Scheda n. 1

Scala 1:200

**PIANO TERRA  
h 3.50 m**

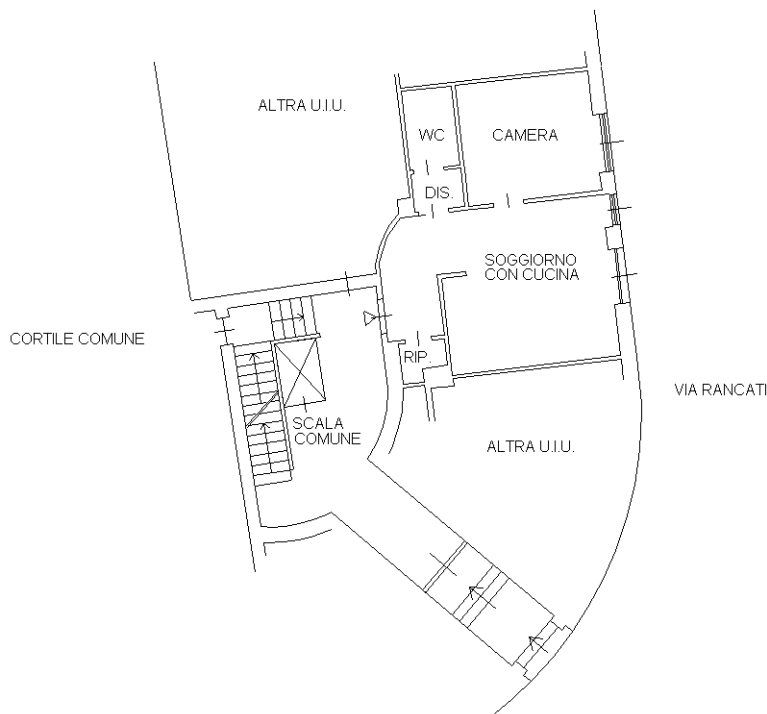

**PIANO PRIMO INTERRATO  
h 3.00 m**

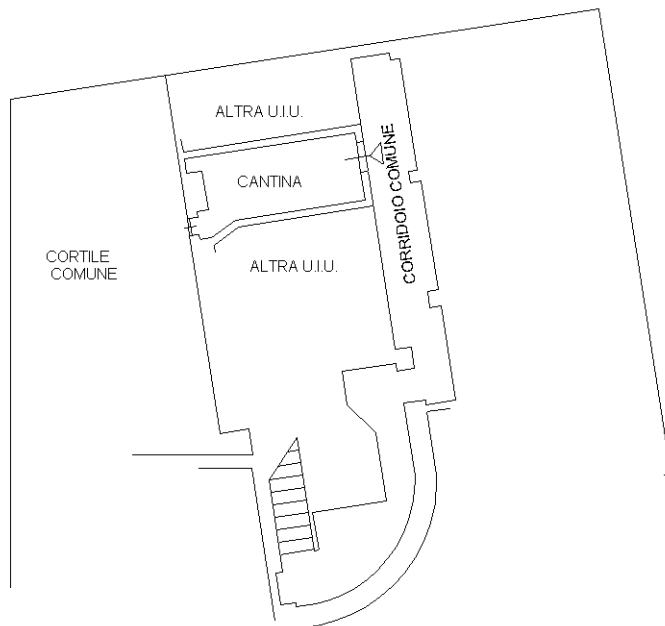

Ultima planimetria in atti