

MODULARIO  
F. - Cat. S. T. - 315

MOD. B (Nuovo Catasto Edilizio Urbano)

# NUOVO CATASTO EDILIZIO URBANO

(R. DECRETO-LEGGE 15 APRILE 1939, N. 692)

Planimetria dell'immobile situato nel Comune di MUGGIO Via SOLFERINO

Ditta Imm. "AFRICA" S.P.A.

Allegata alla dichiarazione presentata all'Ufficio Tecnico Erariale di MILANO

Allegata alla Scheda N° 34233

PIANTA PIANO 4°

ALTEZZA LOCALI mt. 3.00 CORTILE

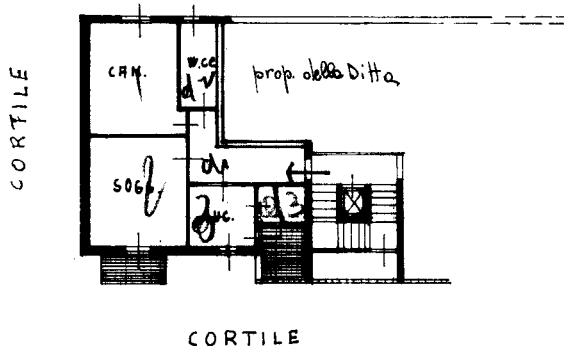

PIANTA SOFFITTE

ALTEZZA mt. 2.20

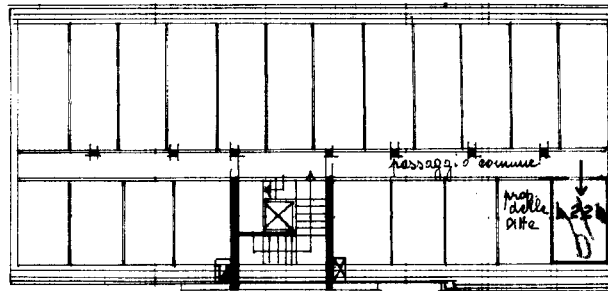

CORTILE

ORIENTAMENTO



SCALA DI 1. : 200

SPAZIO RISERVATO PER LE ANNOTAZIONI D'UFFICIO

DATA  
PROT. N°



Compilata dal GEOMETRA  
(Titolo, nome e cognome del tecnico)  
FRANCO VILLA  
 Iscritto all'Albo dei GEOMETRI N° 1532  
 della Provincia di MILANO  
 DATA 7-10-1964  
 Firma: franco villa

LIBRERIA DEGLI UFFICI  
 MILANO - Via Moscova, 10 - Tel. 450.227  
 Concessionaria Autorizzata