

**Agenzia delle Entrate
CATASTO FABBRICATI
Ufficio Provinciale di
Firenze**

Dichiarazione protocollo n. FI0174478 del 30/10/2014

Planimetria di u.i.u. in Comune di Firenze

Via Rosso Fiorentino

civ. 9

Identificativi Catastali:

Sezione:
Foglio: 89
Particella: 258
Subalterno: 19

Compilata da:
Sarri Stefano

Iscritto all'albo:
Geometri

Prov. Firenze

N. 4031

Scheda n. 1

Scala 1:200

PIANO PRIMO

h. 3,20

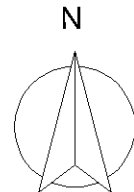
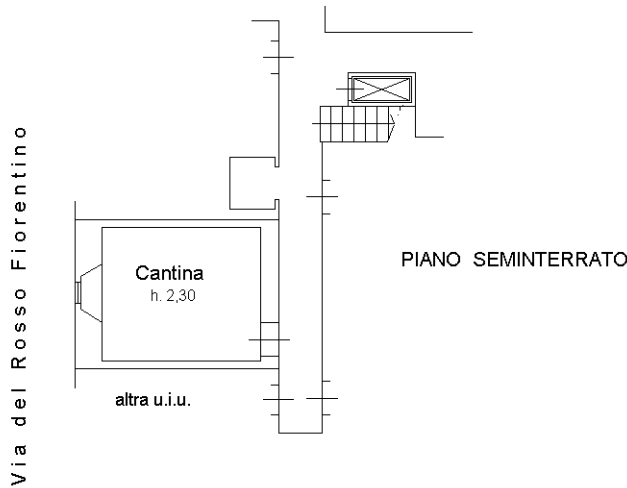
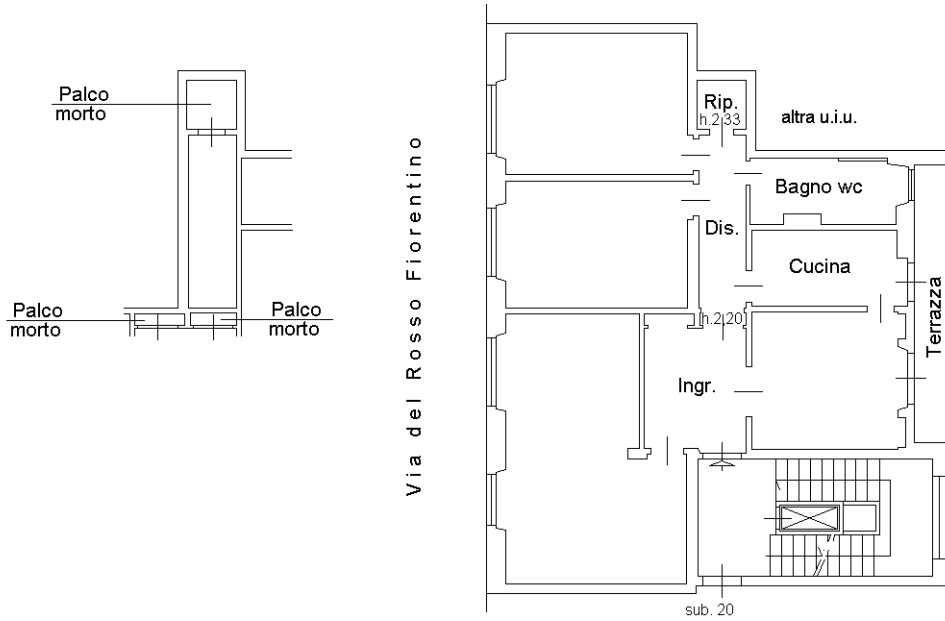

Catasto dei Fabbricati - Situazione al 12/09/2023 - Comune di FIRENZE(D612) - < Foglio 89 - Particella 258 - Subalterno 19 >
VIA DEL ROSSO FIORENTINO n. 9 Piano 1-S1

Ultima planimetria in atti