

**Agenzia del Territorio
CATASTO FABBRICATI
Ufficio Provinciale di
Brindisi**

Dichiarazione protocollo n. 140082 del 25/09/2003

Planimetria di u.i.u. in Comune di Torchiarolo

Via Ii Giugno

civ. 12

Identificativi Catastali:

Sezione:

Foglio: 23

Particella: 242

Subalterno:

Compilata da:

Messito Giovanni

Iscritto all'albo:

Geometri

Prov. Brindisi

N. 1024

Scheda n. 1

Scala 1:200

**PIANO PRIMO
H.2.50**

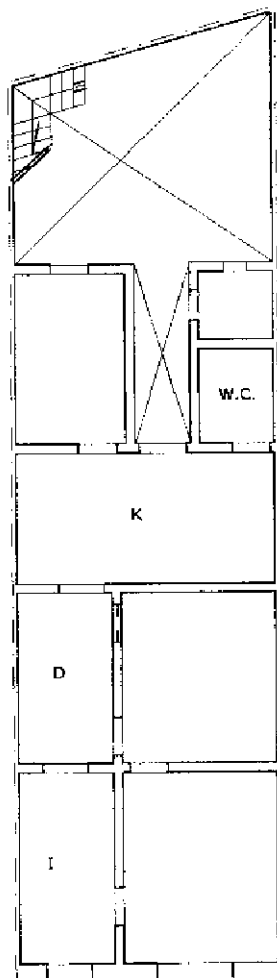

**PIANTA PIANO
TERRA H. 4.00**

VIA 2 GIUGNO

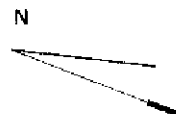

Catasto dei Fabbricati - Situazione al 21/03/2023 - Comune di TORCHIAROLO(L213) - < Foglio 23 - Particella 242 - Subalterno >
VIA 2 GIUGNO n. 12 Piano T-1

Ultima planimetria in atti