

**Agenzia del Territorio
CATASTO FABBRICATI
Ufficio Provinciale di
Roma**

Dichiarazione protocollo n. RM0078381 del 24/01/2012

Planimetria di u.i.u. in Comune di Roma

Via Giovanni Re

civ. 105

Identificativi Catastali:

Sezione:
Foglio: 889
Particella: 1837
Subalterno: 2

Compilata da:
Cera Antonio
Iscritto all'albo:
Geometri

Prov. Roma

N. 9981

Scheda n. 1

Scala 1:100

Abitazione
Piano T, int. 1
h 2,80 mt

Part. 1492

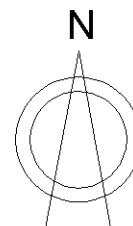
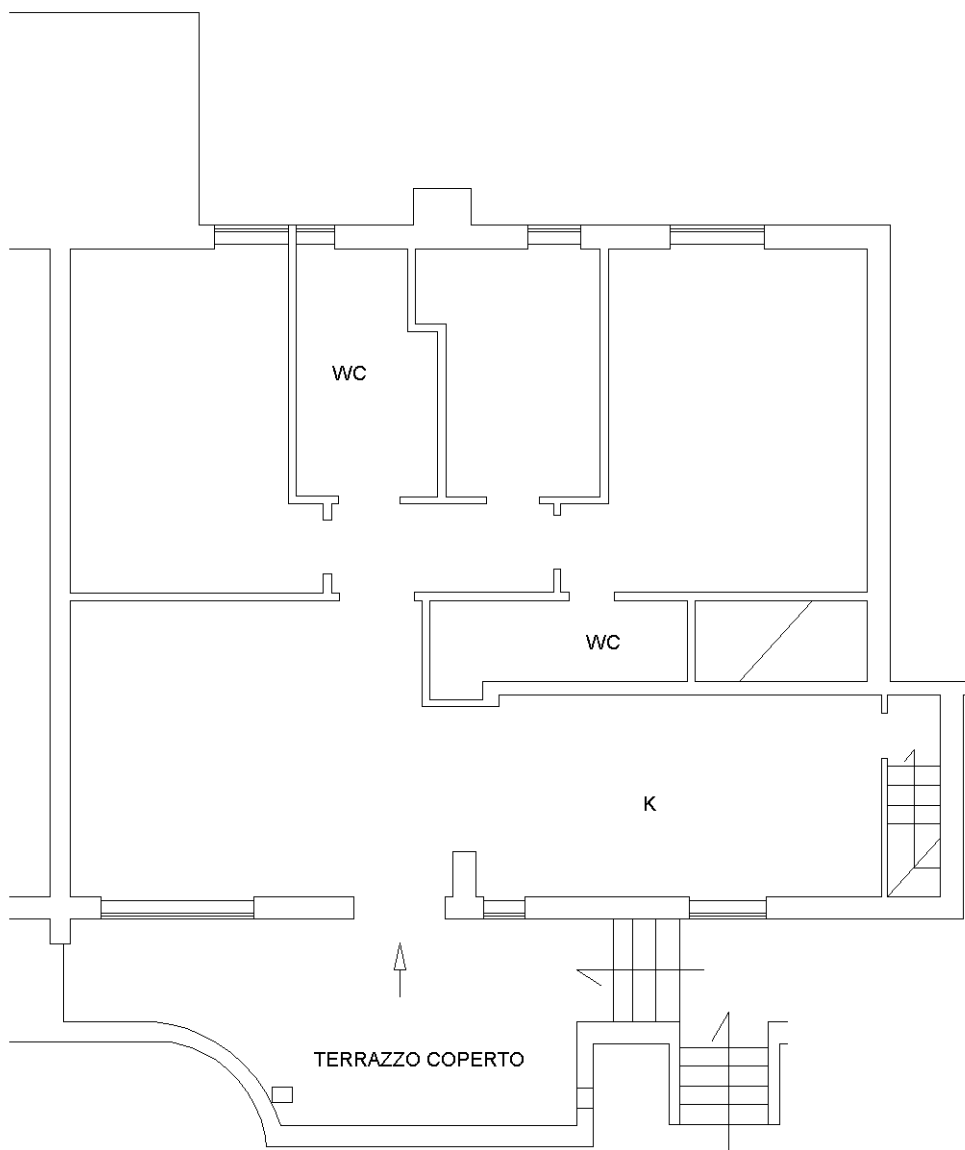

Catasto dei Fabbricati - Situazione al 02/07/2020 - Comune di ROMA (H501) - < Foglio: 889 - Particella: 1837 - Subalterno: 2 >
VIA GIOVANNI RE n. 105 piano: T interno: 1;

Ultima planimetria in atti