

**Agenzia del Territorio  
CATASTO FABBRICATI  
Ufficio Provinciale di  
Bari**

Dichiarazione protocollo n. BA0040571 del 25/01/2007

Planimetria di u.i.u. in Comune di Turi

Via Pietro Pedone

civ. NC

Identificativi Catastali:

Sezione:

Foglio: 16

Particella: 2081

Subalterno: 13

Compilata da:

Loiotila Matteo Antonio

Iscritto all'albo:

Architetti

Prov. Bari

N. 903

Scheda n. 1

Scala 1:200

### PIANO TERZO

H=275

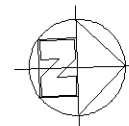
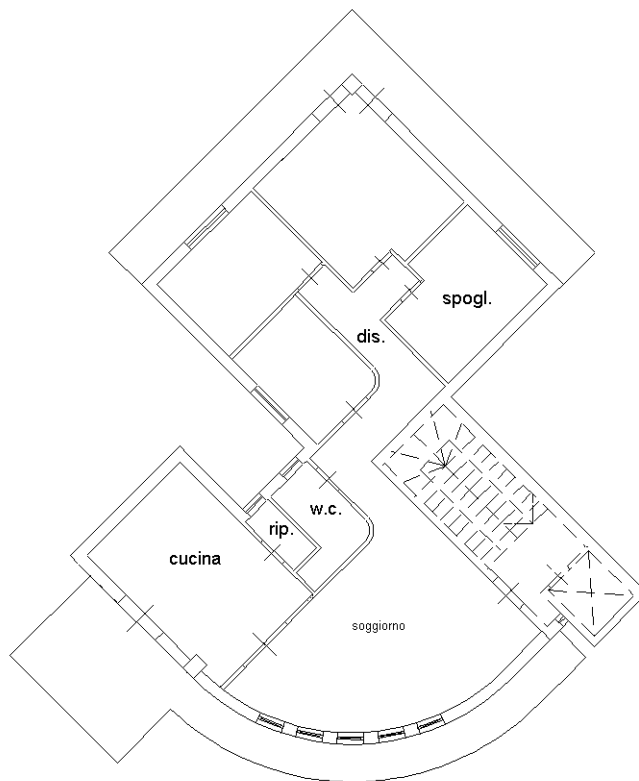

Ultima planimetria in atti